



SOLAMAGIC®

Spazio per idee

Fondata nel 1991 come impresa di fabbricazione di lampade a Zeulenroda/Turingia, abbiamo raggiunto il livello di un'azienda del ceto medio continuamente in crescita. I nostri prodotti si distinguono per un design creativo associato ad una tecnologia di alta qualità. Ciò ci consente di creare degli assortimenti convincenti nel settore della tecnologia di illuminazione e riscaldamento per quanto riguarda la varietà di forme, la qualità di fabbricazione e l'estensione.

Il nostro marchio SOLAMAGIC illustra in modo particolare le nostre esigenze elevate. La creatività e il più eminente know-how tecnologico ci permettono di creare la base per il successo e la soddisfazione dei nostri clienti. Vogliamo dire qualità „Made in Germany“. I nostri clienti e fornitori ci ritengono un partner innovativo, flessibile ed affidabile.

Espacio para ideas

En 1991 se fundó esta compañía, fabricante de lámparas en Zeulenroda/Turingia, convirtiéndose en una mediana empresa que experimenta un crecimiento continuo. Nuestros productos destacan por un diseño creativo unido a la tecnología más avanzada. De esa forma, hemos creado una seductora colección para luminotecnia y termotecnia con una variedad de proyecciones, calidades de fabricación y extensión.

Nuestra marca SOLAMAGIC es una muestra patente de las exigencias tan altas que nos planteamos. Con creatividad y conocimientos tecnológicos punteros generamos la base para el éxito y la satisfacción de nuestros clientes. Representamos la calidad "Made in Germany". Para nuestros clientes y proveedores nos hemos convertido en un socio innovador, flexible, merecedor de su confianza.

SOLAMAGIC - Idee per il calore

SOLAMAGIC offre del calore ed aumenta la qualità di vita in molti ambiti outdoor ed indoor. Il nostro obiettivo è l'interazione perfetta tra calore e luce.

La nostra esigenza è l'utilizzo ottimale degli infrarossi come tecnologia del futuro altamente efficiente riguardante il tema del calore. Mettiamo al centro i nostri clienti con le loro esigenze individuali. I nostri riscaldatori ad irraggiamento infrarossi convincono con una funzione ponderata, un design pretenzioso ed una lunga durata. Sono stati ideati per suscitare l'entusiasmo e rendere il calore un'esperienza emozionale.

SOLAMAGIC - Ideas para el calor

SOLAMAGIC aporta calor y eleva la calidad de vida en muchos espacios exteriores e interiores. Nuestro objetivo es lograr la combinación perfecta de calor y luz.

Pretendemos aprovechar al máximo la tecnología vanguardista de los infrarrojos que aporta el máximo rendimiento en todo lo relacionado con el calor. Concentramos toda nuestra atención en las necesidades individuales de nuestros clientes. Nuestros calefactores de infrarrojos convencerán por una funcionalidad madurada; un diseño exigente y una larga durabilidad. Aspiran a despertar su entusiasmo y convertir el calor en una experiencia emocional.



Direzione | Gerencia

Dirk Assenmacher, Klaus-Dieter Knoch, Oliver Kersting

- 1 Solamagic GmbH
- 2 Indice | Índice
- 4 Vantaggi in sintesi | Las ventajas en síntesis
- 5 Per l'ambiente ECO+ | Protejamos el medio ambiente ECO+
- 6 Introduzione nella irradiazione infrarossa
Introducción en la radiación infrarroja
- 8 SOLAMAGIC un forte partner
SOLAMAGIC un socio potente
- 9 Prodotti | Productos
- 85 Accessori Montaggio | Accesorios para montaje
- 92 Accessori Regolazione/Commutazione
Accesorios para regulación/conmutación
- 94 Informazioni supplementari regolazione
radiocomandata e commutazione
Información adicional regulación a distancia y conmutación
- 95 Accessori Lampade | Accesorios para bombillas
- 96 Accessori Infrarosso | Accesorios para infrarrojos
- 97 Ambiti di impiego Visione generale
Sinopsis áreas de aplicación
- 98 Confronto delle prestazioni | Comparativa de prestaciones
- 100 Rendimento | Rendimiento
- 101 Distanze di sicurezza | Distancias de seguridad
- 102 Tipi di protezione secondo DIN EN 60529
Modos de protección acorde a DIN EN 60529
- 103 Descrizione dei simboli Marchi di controllo
Aclaración de símbolos marca de verificación
- 104 SOLAMAGIC Diagramma di potenza irradiante (DPI)
SOLAMAGIC Diagrama de Intensidad de Iluminación (BSD)

9 Prodotti | Productos

- 9 SOLAMAGIC 500
- 11 SOLAMAGIC 1000
- 13 SOLAMAGIC 1000 Ambiglow
- 15 SOLAMAGIC 1400 
- 17 SOLAMAGIC 1400 Kompakt | compacto
- 19 SOLAMAGIC 1400 Move NEW
- 21 SOLAMAGIC 1400 All in one
- 23 SOLAMAGIC 2000 
- 25 SOLAMAGIC 2000 IP65 
- 27 SOLAMAGIC 2000 RC 
- 29 SOLAMAGIC 2800/4000 

85 Accessori Montaggio
Accesorios para montaje

- 86 **Supporto ad inserto paravento**
Soporte insertable con cortaviento
Supporto a palo per paravento
Soporte de poste con cortaviento
- 87 **Profilo di fissaggio per tende da sole**
Perfil de fijación para toldos
Supporto velcro | Soporte de velcro

92 Accessori Regolazione/ Commutazione
Accesorios para regulación/ conmutación

- 92 **Regolatore di temperatura 2000/2x 2000 watt**
Termorregulador 2000/2x 2000 vatios
Regolatore di temperatura 4000/8000/12000 watt
Termorregulador 4000/8000/12000 vatios
Interruttori 16 A/25 A | interruptor de circuito 16 A/25 A
Regolatore di temperatura AEV 2000
Regulador de intensidad AEV 2000 vatios
Interruttore sul cavo IP 44 | Interruptor de cable IP 44

95 Accessori Lampade | Accesorios para bombillas

- 95 **Lampada Halopar** | Bombillas halógenas Halopar
Power-Lampada LED | Power-Bombillas LED

- | | |
|--|--|
| <p>31 SOLAMAGIC 2000/2800/4000
Luce-Calore-Pubblicità publicidad luz-calor</p> <p>33 SOLAMAGIC 6000/8000/12000</p> <p>37 SOLAMAGIC 1400/2800
Dispositivo a posa libera Calefactor de suelo</p> <p>39 SOLAMAGIC 1400/2800/5600
Supporto palo Soporte de mástil</p> <p>43 SOLAMAGIC 2000/2800 Heatable NEW</p> <p>45 SOLAMAGIC 2000/2800/4000/5600/8000 Sundowner</p> <p>47 SOLAMAGIC 2800/4000/5600/8000 Sundowner
con sospensione a soffitto con suspensión de techo</p> <p>49 SOLAMAGIC 500/1000/1400/2000
Montaggio a soffitto Montaje empotrado en techo</p> | <p>53 SOLAMAGIC 1400 NEW
sistema di progettazione per luce e calore
Como planificar el sistema de iluminación y calor</p> <p>59 SOLAMAGIC 2000 NEW
sistema di progettazione per luce e calore
Como planificar el sistema de iluminación y calor</p> <p>65 SOLAMAGIC 2800/4000
Luce-Calore Luz-calor</p> <p>71 SOLAMAGIC 4000 NEW
Luce-Calore-Suono + MP3 Luz-calor-sonido + MP3</p> <p>75 SOLAMAGIC 2000/4000
Calore-Suono Calo-sonido</p> <p>77 Sistemi di illuminazione SOLAMAGIC
SOLAMAGIC sistemas luminosos</p> <p>78 Mensola illuminata Bañador de pared</p> <p>81 Sul palo Luz en mástil</p> <p>83 Accumulatore Powerpack per luce sul palo NEW
Pack de batería para iluminación, instalado en mástil</p> <p>84 LED-Strip</p> |
|--|--|

- | | |
|---|--|
| <p>88
Cavalletto a 3 piedi Trípode
Cavalletto a 3 piedi per 2 faretti
Trípode para 2 calefactores
Cavalletto con base Trípode con base</p> <p>89
Supporto pieghevole Soporte abatible
Supporto basculante Soporte inclinabile
Supporto combinato Soporte combinado
Supporto per parete/soffitto Soporte pared/techo</p> | <p>90
Quadro di montaggio a soffitto
Marco empotrable en techo
Griglia di montaggio a soffitto
Pantalla empotrable en techo</p> <p>91
Supporto sbarra (piccolo) Carril proyectores (pequeño)
Supporto a tubo portante Soporte tubo ángulo ajustable
Supporto sbarra (grande) Carril proyectores (grande)</p> |
| <p>93
Interruttore ON/OFF a telecomando
Selector on/off a distancia
Regolatore di luminosità RTS 300 Reductor de luz RTS 300
Regolatore di temperatura RTS 2000
Reductor de calor RTS 2000
Trasmittitore a mano a 1 canale/5 canali
Mando a distancia 1 canal/ 5 canales 1 channel/5 channel</p> | <p>95
Segnalatore di movimento 360°
Sensores de movimiento 360°
Segnalatore di movimento 240°
Sensores de movimiento 240°
Limitatore di corrente di inserzione
Limitador de intensidad de arranque</p> |

96 Accessori infrarosso | Accesorios para infrarrojos

- 96
Tubo alogeno infrarossi di ricambio
Repuesto tubos halógenos infrarrojos

Attraiente

- Atmosfera luminosa gradevole
- Colori dell'alloggiamento individualmente selezionabili
- Integrabile in qualsiasi ambiente grazie al design elegante e compatto

Atractivo

- Agradable atmósfera luminosa
- Opción de colorido individual de cubierta
- Se puede integrar en cualquier ambiente gracias a un bello y compacto diseño

Efficiente

- Offre caldo diretto alle persone e non riscalda l'aria.

Rendimiento

- Aporta el calor directamente a la persona, no al aire

Veloce

- Nessuna fase di riscaldamento
- Calore effettivo immediatamente dopo l'accensione

Rapidez

- Sin fase de calentamiento
- Calor eficaz directamente después de conectarse

Economico

- 92 % di elettricità va convertita in calore, costi di esercizio per ora ca. 0,28 € (SOLAMAGIC 1400 ECO+), risparmio di energia del 50 % rispetto ad altri sistemi di riscaldamento

Rentabilidad

- Un 92 % de la electricidad se convierte en calor, aprox. 0,28 € de los costes de explotación por hora (SOLAMAGIC 1400 ECO+), un 50 % del ahorro energético en comparación con otros sistemas de calefacción

Regolabile

- Intensità a regolazione continua (attraverso regolatore di temperatura)

Regulable

- Intensidad regulable gradualmente (con termostato)

Flessibile

- Installazione semplice
- Montaggio a parete, soffitto e cavalletto
- Possibilità di allineamento esatto attraverso staffa regolabile
- Applicabile all'interno ed all'esterno
- Massima mobilità grazie ad un peso basso

Flexible

- Sencilla instalación
- Montaje en pared, techo y trípode
- Exactamente orientable gracias a una abrazadera regulable
- Apto para su uso en interiores y exteriores
- Máxima movilidad gracias a su peso reducido

Pulito

- Nessun prodotto secondario, nessun consumo di ossigeno
- Nessuna emissione diretta CO₂
- Nessun inquinamento o nessuna formazione di rumore a causa di movimento di aria e polvere durante il funzionamento.

Limpio

- Sin productos derivados, sin consumo de oxígeno
- Sin emisiones directas de CO₂
- Al utilizarse, no se genera suciedad ni ruidos debido a corrientes de aire o de polvo

Effettivo

- Più potenza con meno energia

Efectivo

- Prestaciones más altas con menor energía

Sicuro

- Il dispositivo è protetto contro schizzi di acqua e consiste di alluminio resistente alle intemperie
- La griglia in acciaio inox protegge dall'accesso con le mani
- Elevata limitazione del fenomeno di abbagliamento

Seguro

- El aparato es a prueba de salpicaduras, fabricado en aluminio resistente a la intemperie
- La rejilla frontal de acero fino protege de quemaduras
- Límite aumentado de deslumbramiento

Lunga durata

- 5000 ore a potenza calorifica costante (Eccezione SOLAMAGIC 1000 Ambiglow e SOLAMAGIC Go, con durata media)

Larga durabilidad

- 5000 horas con potencia calorifica constante (Excepto SOLAMAGIC 1000 Ambiglow y SOLAMAGIC Go, con durabilidad media)



Persistenza & Ecologia sono degli elementi essenziali della nostra filosofia aziendale e vanno rispecchiati nei nostri prodotti. Proprio nei tempi di costi di energia in aumento e del cambiamento della mentalità ecologica, siamo ancora più decisi di sviluppare nuovi prodotti altamente efficienti e di espandere la nostra posizione come leader di tecnologia.

Il risultato di un miglioramento continuo dei nostri prodotti è la generazione più nuova dei nostri riscaldatori ad irraggiamento ECO-Plus. Essa aumenta l'esperienza di prodotto ed allo stesso tempo riduce il consumo di energia. Così manteniamo la nostra promessa di qualità:

Calore che Vi raggiunge

La sostenibilidad & la defensa del medio ambiente se han integrado de forma consolidada en nuestra filosofía empresarial, quedando también reflejadas en nuestros productos. Precisamente ahora que los precios de la energía están subiendo, y que se está implantando la tendencia ecológica, estamos cada vez más decididos a desarrollar nuevos productos altamente eficaces y a afianzar nuestra posición como líderes en tecnología.

La nueva generación de nuestros calefactores ECO-Plus es el resultado de la continua mejora de nuestros productos. Con ella, se aumenta el resultado del producto a la vez que se reduce el consumo energético. De esta forma cumplimos nuestra palabra:

Calor a su alcance.

Confronto delle prestazioni | Comparativa de prestaciones

Il seguente confronto dimostra che un SOLAMAGIC 1400 ECO+ raggiunge la stessa potenza calorifica come un SOLAMAGIC 2000 di prima generazione. Oltre a ciò, si estende anche la zona di comfort anche con temperature esterne più basse (superficie riscaldabile).

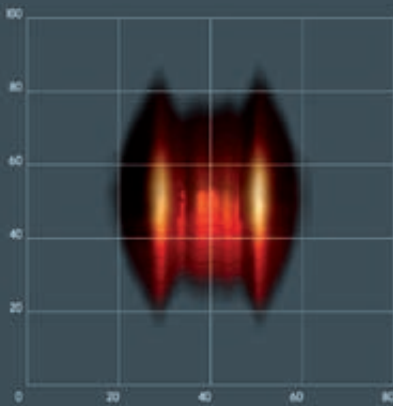

SOLAMAGIC 1400 ECO+

La sensazione di calore provata all'interno della zona di comfort si riduce in funzione della temperatura esterna e della forza del vento. Grazie alla potenza calorifica (intensità di irradiazione) aumentata raggiungiamo un livello di calore complessivamente più alto (livello di intensità di irradiazione).

En la siguiente comparativa se muestra que con un SOLAMAGIC 1400 ECO+ se logra la misma potencia calorífica que con un SOLAMAGIC 2000 de primera generación. La zona de confort (superficie calentable) se amplía incluso con temperaturas exteriores bajas.

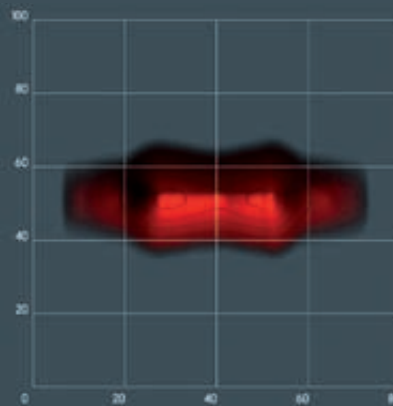

SOLAMAGIC 2000

La sensación térmica dentro de la zona de confort varía dependiendo de la temperatura exterior y de la velocidad del viento. Debido a un elevado rendimiento calorífico (intensidad de radiación) logramos un nivel térmico superior en total (nivel de intensidad de radiación).

Gli infrarossi rappresentano una radiazione naturale costituendo circa il 50 % dello spettro totale di radiazione del sole. Quando la radiazione ad infrarossi colpisce la nostra pelle, essa suscita una sensazione di calore piacevole. Perciò spesso si utilizza il termine "irradiazione di calore". Senza la dose quotidiana di infrarossi provenienti dal sole non ci sarebbe nessuna vita sulla terra.

Il termine "infrarossi" (infra lat. al di sotto, aldilà) spiega che si tratta di un campo di radiazione elettromagnetica al di sopra del limite rosso dello spettro di luce visibile, e di conseguenza non contiene nessuna radiazione UV nello spettro di radiazione.

Ci sono però delle differenze significative tra i campi ad infrarossi, cioè le lunghezze d'onda. I raggi infrarossi sono pertanto suddivisi in 3 campi diversi:

- Infrarossi ad onda corta (IR-A)
- Infrarossi ad onda media (IR-B)
- Infrarossi ad onda lunga (IR-C)

Los infrarrojos son una radiación natural que supone prácticamente un 50% del espectro de la radiación total del sol. Si la radiación infrarroja penetra en nuestra piel, se desencadena una agradable sensación térmica. Por eso, también se denomina radiación térmica. Sin la dosis diaria de infrarrojos del sol, no existiría la vida sobre la tierra.

La palabra "infrarrojos" (del latín "infra", inferior, debajo) explicita que se trata de una región de radiación electromagnética, que queda por encima del extremo rojo del espectro luminoso visible y, por lo tanto, no contiene rayos ultravioletas en el espectro de radiación.

No obstante, existen grandes diferencias entre las regiones de infrarrojos y/o longitudes de onda. Por lo tanto, los infrarrojos se dividen en 3 regiones diferentes:

- Infrarrojos de onda corta (IR-A)
- Infrarrojos de onda media (IR-B)
- Infrarrojos de onda larga (IR-C)

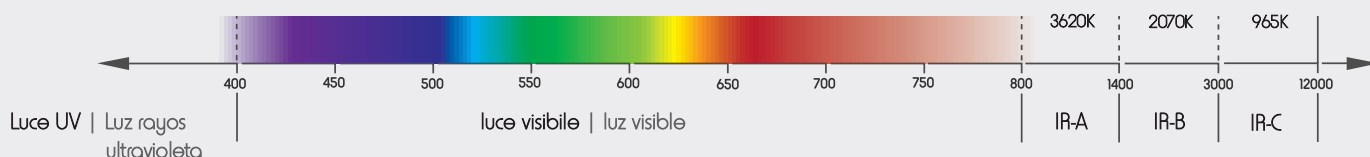

Confronto delle tecnologie di riscaldamento ad infrarossi Comparativa de tecnologías calefactoras por infrarrojos

Emettitore	Lampada alogena infrarossi	Quarzo	Riscaldamento a resistenza
Emisor	Lámpara halógena de infrarrojos	Cuarzo	Calefacción por resistencia eléctrica
Rendimento	92 %	60 %	40 %
Rendimento			
Fase di riscaldamento	1 sec (90 % potenza potencia)	30 sec (90 % potenza potencia)	5 min (90 % potenza potencia)
Fase de calentamiento			
Picco di emissione	1,2 µm	2,2 µm	4 µm
Régimen máximo de emisión			
Luce visibile	6 %	0,5 %	0,05 %
Luz visible			
Spettro	34 % IR-A	3,5 % IR-A	1 % IR-A
Espectro	50 % IR-B	50 % IR-B	14 % IR-B
	10 % IR-C	46 % IR-C	85 % IR-C
Sensibilità al vento	No No	Alta Elevada	Molto alta Muy elevada
Sensibilidad al viento			
Sensibilità al colore	Alta Elevada	Media Media	Bassa Reducida
Sensibilidad al color			

Calore piacevole | Calor agradable

A causa della sua lunghezza d'onda, la radiazione infrarossa penetra in modo particolarmente buono l'aria, indipendentemente dalla temperatura dell'aria. Ciò spiega perché nonostante temperature esterne basse in inverno sentiamo un calore piacevole al sole.

I riscaldatori ad irraggiamento SOLAMAGIC combinano l'halogeno ad infrarossi a onde corte ed una tecnologia perfezionata. Il risultato è una tecnologia di riscaldamento altamente efficiente e particolarmente adatta per l'esterno.

Debido a su longitud de onda, la radiación de infrarrojos de onda corta penetra bien especialmente en el aire, independientemente de la temperatura de éste. Así se aclara, por qué en el invierno, a pesar de que la temperatura exterior sea relativamente baja, la sensación al sol sea de un calor agradable.

Los calefactores SOLAMAGIC combinan infrarrojos y halógenos de onda corta con una técnica perfeccionada. El resultado es una tecnología de calefacción altamente eficaz, que resulta especialmente apta para la zona exterior.



IR-A 780 nm - 1400 nm
 Principio di riscaldamento "Calore radiante"
 Principio calefactor calor radiante

IR-B 1400 nm - 3000 nm
 Principio di riscaldamento "Calore radiante" & "Convezione"
 Principio calefactor calor radiante & convección

IR-C 3000 nm - 1 000 000 nm
 Principio di riscaldamento "Convezione"
 Principio calefactor convección

Spettro di emissione SOLAMAGIC | Espectro de radiación SOLAMAGIC

Intensità di irradiazione (W/nm) | Intensidad de radiación (W/nm)

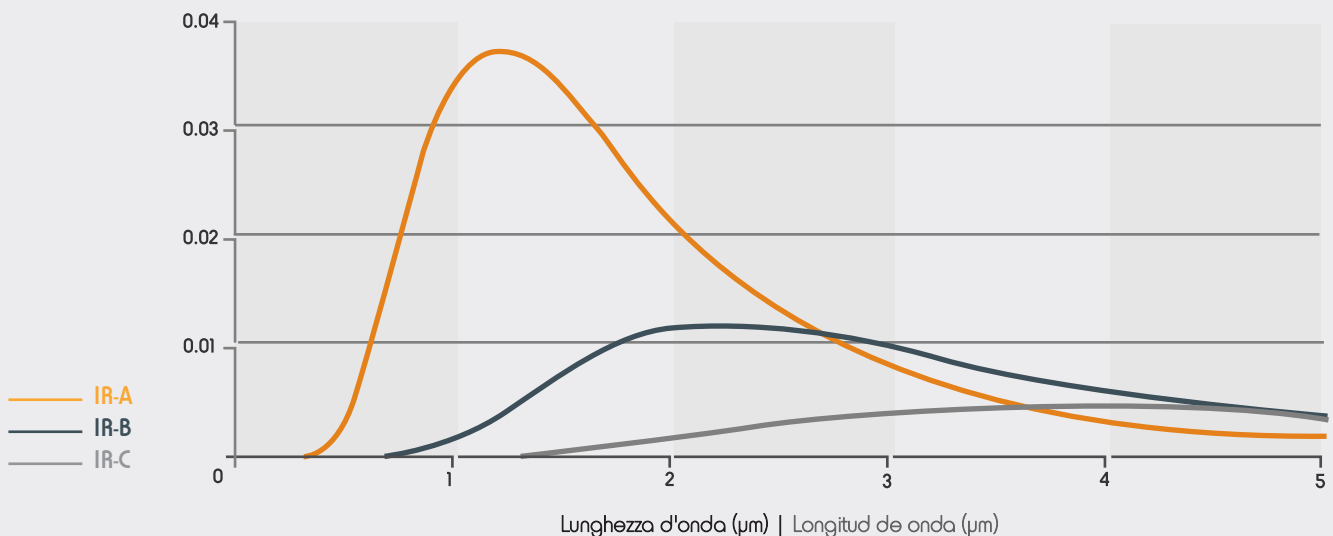

SOLAMAGIC Customizing - Flessibilità al livello più alto

I mercati dinamici con un'alta pressione di concorrenza richiedono la presenza di forti partner competenti, esperti e con la capacità di saper vedere l'immagine complessiva. Partner che reagiscono in maniera flessibile ai trend ed ai desideri di comfort, innovazione, funzionalità ed individualizzazione espressi dai clienti, e che sono in grado di rispondere ad essi entro il più breve tempo possibile.

Ne siamo convinti ed agiamo in maniera adeguata. Noi Vi aiutiamo nella realizzazione delle Vostre idee.

Soluzioni speciali | Soluciones especiales**SOLAMAGIC Customizing** - Flexibilidad al máximo nivel

Los mercados dinámicos sometidos a una gran presión por la competencia, requieren un socio potente, con pericia, conocimientos técnicos y el poder de una visión global. Somos socios que asumen tendencias de forma flexible y se adaptan a los deseos del cliente en materia de confort, innovación, funcionalidad e individualismo, convirtiéndolos en realidad en el plazo más breve de tiempo.

Estamos convencidos de ello, y por eso nuestras actuaciones van en ese sentido. Le ayudamos a poner en práctica sus ideas.



Albergo Hilton a Dresda. SOLAMAGIC Luce-Calore-Suono (v. pagina 71) con una lunghezza totale di 100 m

Hotel Hilton en Dresde. SOLAMAGIC Luz/ calor/ sonido (v. página 71) con una longitud total de 100 m

Customizzazioni prodotto | Productos individualizados

Oltre ai colori standard come il bianco, titanio ed il nanoantracite sono disponibili a breve e con un minimo sovrapprezzo anche dei colori individuali. Comunicateci il Vostro colore desiderato (RAL) e noi Vi facciamo un preventivo per il Vostro SOLAMAGIC.

Además de los colores estándares blanco, titanio y nanoantracita, también se pueden suministrar colores individuales a corto plazo abonando un mínimo recargo. Díganos qué color desea (RAL) y le enviaremos un presupuesto para su SOLAMAGIC.





SOLAMAGIC 500

Qualità, non grandezza. Ovunque sia richiesta una potenza calorifica bassa, il Solamagic 500 convince con le sue molteplici possibilità di impiego.

Ambiti di impiego

Bagno, aree wellness, bancarelle di mercato

Calidad en lugar de magnitud. Allí donde se requiera un rendimiento calorífico reducido, Solamagic 500 convence por la diversidad que ofrece en su aplicación.

Áreas de aplicación

Cuartos de baño, áreas de wellness, puestos de mercado



Esecuzione | Ejecución



con supporto basculante, opzionale
con soporte inclinable, opcional

Potenza | Potencia

1x 500 watt | vatios

Montaggio | Montaje

Parete, soffitto | Pared, techo

Connessione di corrente | Toma de corriente

230 V / IP 24

Cavo di collegamento | Cable de conexión

400 mm con spina Schuko

400 mm con enchufe macho tipo schuko

Peso | Peso

1,68 kg

superficie riscaldabile | Superficie calentable

fino a 4 m² | hasta 4 m²

Contenuto dell'imballo | Contenido del embalaje

1x SOLAMAGIC 500 con supporto basculante

1x Istruzioni per l'uso/di montaggio

1x SOLAMAGIC 500 con soporte inclinable

1x manual de servizio/instrucciones de montaje

senza interruttore | sin interruptor

Colore | Color **Art.-Nr. | Art.-Nr.**

● titanio | titanio 9100445

○ bianco | blanco 9100444

● antracite | nanoantracita 9100453

con interruttore a tirante | con interruptor de cordón

● titanio | titanio 9100117

○ bianco | blanco 9100125

● antracite | nanoantracita 9100452

Dimensioni | Dimensiones

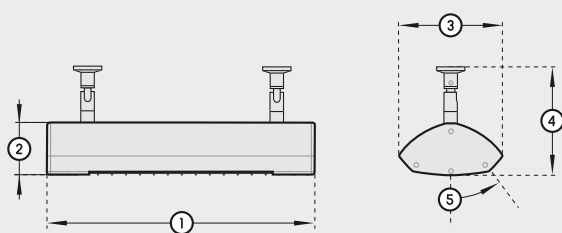

1. Lunghezza totale Longitud total	318 mm
2. Altezza Altura	73 mm
3. Larghezza Ancho	145 mm
4. Altezza totale Altura total	141 mm
5. a seconda della lunghezza e del montaggio Área inclinabile	30° a un lato 30° de un lado

Potenza termica | Rendimiento calorífico

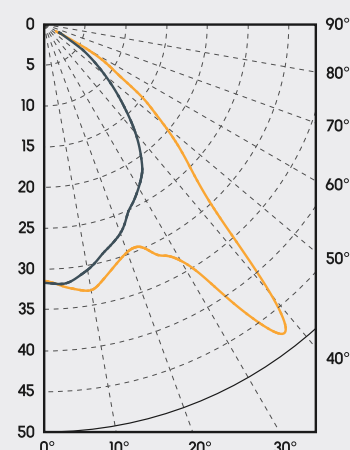

— cross-wise
— length-wise

Accessori | Accesorios

Quadro di montaggio a soffitto | Marcos empotrables en techo Pagina | Pàgina 90

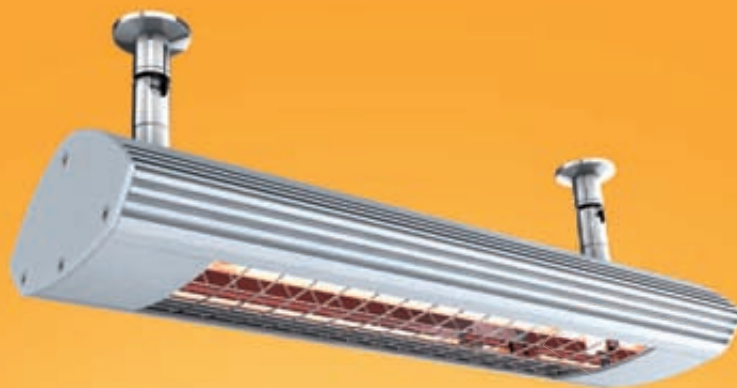

SOLAMAGIC 1000

Il dispositivo multifunzionale nella classe di 1000 watt è facile da integrare negli ambiti più diversi.

Ambiti di impiego

Caravan/camping, tende da sole, aree di entrata/attesa

El aparato multifuncional dentro de la clase de 1000 vatios se puede integrar fácilmente en los ámbitos más diversos.

Áreas de aplicación

Caravanas/camping, toldos, vestíbulos/ zonas de espera



Esecuzione | Ejecución



con supporto basculante, opzionale
con soporte inclinable, opcional

Potenza | Potencia

1x 1000 watt | varios

Montaggio | Montaje

Parete, soffitto | Pared, techo

Connessione di corrente | Toma de corriente

230 V / IP 24

Cavo di collegamento | Cable de conexión

400 mm con spina Schuko

400 mm con enchufe macho tipo schuko

Peso | Peso

2,16 kg

superficie riscaldabile | Superficie calentable

fino a 7 m² | hasta 7 m²

Contenuto dell'imballo | Contenido del embalaje

1x SOLAMAGIC 1000 con supporto basculante

1x Istruzioni per l'uso/di montaggio

1x SOLAMAGIC 1000 con soporte inclinable

1x manual de servizio/instrucciones de montaje

senza interruttore | sin interruptor

Colore | Color **Art.-Nr. | Art.-Nr.**

● titanio | titanio 9100447

○ bianco | blanco 9100449

● antracite | nanoantracita 9100451

con interruttore a tirante | con interruptor de cordón

● titanio | titanio 9100446

○ bianco | blanco 9100448

● antracite | nanoantracita 9100450

Dimensioni | Dimensiones

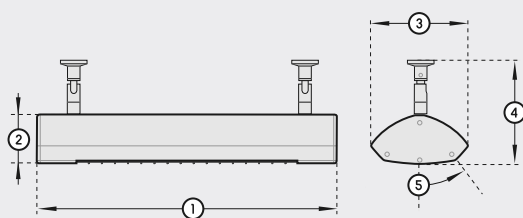

1. Lunghezza totale Longitud total	448 mm
2. Altezza Altura	73 mm
3. Larghezza Ancho	145 mm
4. Altezza totale Altura total	141 mm
5. a seconda della lunghezza e del montaggio Área inclinabile	30° a un lato 30° de un lado

Potenza termica | Rendimiento calorífico

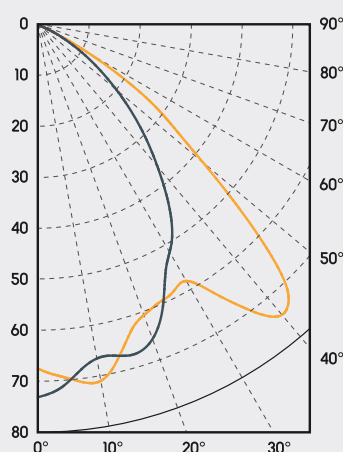

— cross-wise
— length-wise

Accessori | Accesorios

Quadro di montaggio a soffitto | Marcos empotrables en techo Pagina | Pàgina 90



SOLAMAGIC 1000 Ambiglow

La versione base conveniente con una media durata per campi di applicazione individuali. Essa sviluppa la sua intera efficienza in ambienti chiusi ed in aree protette.

Ambiti di impiego

Finalità promozionali, vani d'abitazione

Una opción inicial asequible con una vida útil media para áreas individuales de aplicación. Despliega toda su efectividad en el sector de interiores así como en espacios protegidos.

Áreas de aplicación

Promocional, habitáculos



Esecuzione | Ejecución



con supporto basculante, opzionale
con soporte inclinable, opcional

Potenza | Potencia

1x 1000 watt | varios

Montaggio | Montaje

Parete, soffitto | Pared, techo

Connessione di corrente | Toma de corriente

230 V / IP 21

Cavo di collegamento | Cable de conexión

400 mm con spina Schuko

400 mm con enchufe macho tipo schuko

Peso | Peso

2,36 kg

superficie riscaldabile | Superficie calentable

fino a 7 m² | hasta 7 m²

Contenuto dell'imballo | Contenido del embalaje

1x SOLAMAGIC 1000 con supporto basculante

1x Istruzioni per l'uso/di montaggio

1x SOLAMAGIC 1000 con soporte inclinabile

1x manual de servizio/instrucciones de montaje

con interruttore a tirante | con interruptor de cordón

Colore | Color

Art.-Nr. | Art.-Nr.

● titanio titanio	9100011
○ bianco blanco	9100095

Dimensioni | Dimensiones

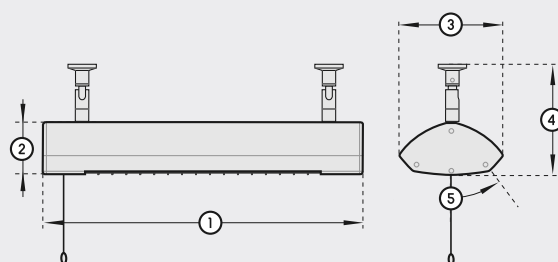

1. Lunghezza totale Longitud total	508 mm
2. Altezza Altura	73 mm
3. Larghezza Ancho	145 mm
4. Altezza totale Altura total	141 mm
5. a seconda della lunghezza e del montaggio Área inclinabile	30° a un lato 30° de un lado

Potenza termica | Rendimiento calorífico

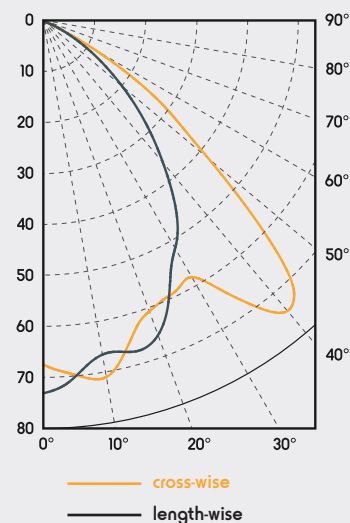

Accessori | Accesorios

Quadro di montaggio a soffitto | Marcos empotrables en techo Pagina | Pàgina 90



SOLAMAGIC 1400

Questo riscaldatore è il perfetto compagno per il tempo libero. Il dispositivo a potenza ottimizzata combina un'alta efficienza e versatilità. L'uso del cavalletto opzionale lo rende flessibile e mobile in qualsiasi momento.

Ambiti di impiego

Giardino, terrazza, balcone, ombrelloni, tende da sole

Este calefactor es la compañía ideal en momentos de ocio. El calefactor se presenta optimizado en cuanto a potencia combinando un elevado rendimiento con una enorme diversidad. Utilizando un trípode opcional, se puede emplear en cualquier momento, aportando flexibilidad y movilidad.

Áreas de aplicación

Jardín, terraza, balcón, parasoles, toldos



Esecuzione | Ejecución



con staffa di fissaggio opzionalmente disponibile
 con interruttore basculante o a tirante
 con abrazadera disponibile interruptor oscilante o interruptor de cordón opzionalmente

Potenza | Potencia

1x 1400 watt | vatios

Montaggio | Montaje

Parete, soffitto, Cavalletto | Pared, techo, Trípode

Connessione di corrente | Toma de corriente

230 V / IP 24

Cavo di collegamento | Cable de conexión

400 mm con spina Schuko

400 mm con enchufe macho tipo schuko

Peso | Peso

2,26 kg

superficie riscaldabile | Superficie calentable

fino a 12 m² | hasta 12 m²

Contenuto dell'imballo | Contenido del embalaje

1x SOLAMAGIC 1400 con staffa di fissaggio

1x Istruzioni per l'uso/di montaggio

1x SOLAMAGIC 1400 con abrazadera

1x manual de servizio/instrucciones de montaje

senza interruttore | sin interruptor

Colore | Color **Art.-Nr. | Art.-Nr.**

- titanio | titanio 9100002
- bianco | blanco 9100000
- antracite | nanoantracita 9100459

con interruttore basculante | con interruptor oscilante

- titanio | titanio 9100003
- bianco | blanco 9100001
- antracite | nanoantracita 9100460

con interruttore a tirante | con interruptor de cordón

- titanio | titanio 9100015
- bianco | blanco 9100014
- antracite | nanoantracita 9100461

Dimensioni | Dimensiones

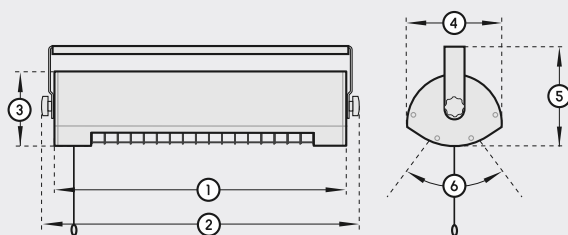

1. Lunghezza Longitud	444 mm
2. Lunghezza totale Longitud total	483 mm
3. Altezza Altura	110 mm
4. Larghezza Ancho	144 mm
5. Altezza totale Altura total	152 mm
6. a seconda della lunghezza e del montaggio Área inclinabile	+/- 30° +/- 30°

Potenza termica | Rendimiento calorífico

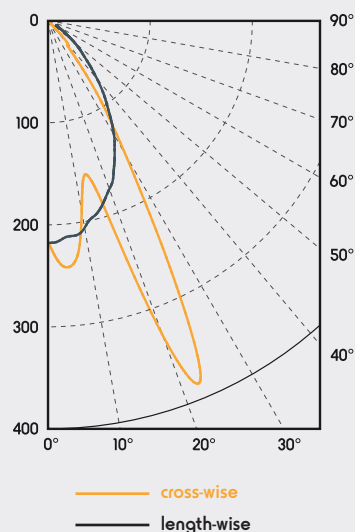

Accessori | Accesorios

Supporto ad inserto paravento Soporte insertable con cortaviento	Pagina Página 86
Supporto a palo per paravento Soporte de poste con cortaviento	Pagina Página 86
Supporto velcro Soporte de velcro	Pagina Página 87
Profilo di fissaggio per tende da sole Perfil de fijación para toldos	Pagina Página 87
Cavalletto Trípode	Pagina Página 88

supporto a muro/soffitto Soporte pared y techo	Pagina Página 89
Quadro di montaggio a soffitto Marco empotrable en techo	Pagina Página 90
Supporto sbarra (grande) Carril proyectores (grande)	Pagina Página 91
Supporto sbarra (piccolo) Carril proyectores (pequeño)	Pagina Página 91
Supporto a tubo portante Soporte tubo ángulo ajustable	Pagina Página 91
Regolatore di temperatura 2000 watt Termostato regulador 2000 vatios	Pagina Página 92



SOLAMAGIC 1400 Kompakt

SOLAMAGIC 1400 compacto

Il design compatto di questo faretto consente particolarmente un montaggio a parete e soffitto.

Ambiti di impiego

Balcone, terrazze, casette da giardino, locali per hobby

Gracias a su compacto diseño este calefactor resulta especialmente indicado para el montaje en pared y techo.

Áreas de aplicación

Balcón, terraza, casetas de jardín, cobertizos



Esecuzione | Ejecución



con supporto per parete/
soffitto, senza interruttore
con soporte pared/ techo,
sin interruptor

Potenza | Potencia

1x 1400 watt | vatios

Montaggio | Montaje

Parete, soffitto | Pared, techo

Connessione di corrente | Toma de corriente

230 V / IP 24

Cavo di collegamento | Cable de conexión

400 mm con spina Schuko

400 mm con enchufe macho tipo schuko

Peso | Peso

2,08 kg

superficie riscaldabile | Superficie calentable

fino a 12 m² | hasta 12 m²

Contenuto dell'imballo | Contenido del embalaje

1x SOLAMAGIC 1400 Kompakt con soporte pared/ techo

1x Istruzioni per l'uso/di montaggio

1x SOLAMAGIC 1400 compact

con supporto per parete/soffitto

1x manual de servizio/instrucciones de montaje

senza interruttore | sin interruptor

Colore | Color

Art.-Nr. | Art.-Nr.

●	titanio titanio	9100079
○	bianco blanco	9100078
●	antracite nanoantracita	9100479

Dimensioni | Dimensiones

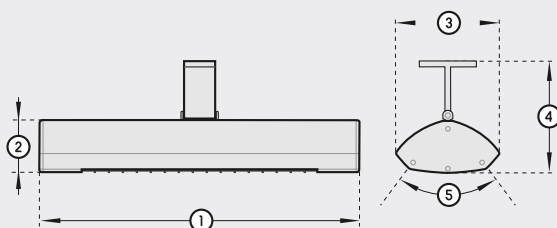

1. Lunghezza totale Longitud total	448 mm
2. Altezza Altura	73 mm
3. Larghezza Ancho	145 mm
4. Altezza totale Altura total	160 mm
5. a seconda della lunghezza e del montaggio Área inclinable	+/- 30°

Potenza termica | Rendimiento calorífico

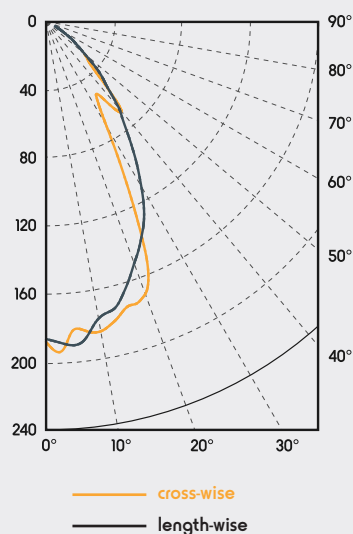

Accessori | Accesorios

Supporto a tubo portante | Soporte tubo ángulo ajustable [Pagina | Página 91](#)



SOLAMAGIC 1400 Move

Modello base con durata media nella classe di 1400 watt.
Adatto per il montaggio a parete e soffitto.

Ambiti di impiego

Balcone, terrazze, casette da giardino, locali per hobby

El modelo básico con una durabilidad media en la clase de 1400 vatios.
Apto para montaje en pared y techo.

Áreas de aplicación

Balcón, terraza, casetas de jardín, cobertizos

Esecuzione | Ejecución

con supporto 2D - orientabile/inclinabile 30°
 indicato anche per montaggio sul treppiede
 Con soporte 2D puede girarse e inclinarse 30° en
 trípodes y bases de apoyo

Potenza | Potencia

1x 1400 watt | vatios

Montaggio | Montaje

Parete, soffitto, treppiede | Pared, techo, Trípode

Connessione di corrente | Toma de corriente

230 V / IP 24

Cavo di collegamento | Cable de conexión

400 mm con spina Schuko

400 mm con enchufe macho tipo schuko

Peso | Peso

2,02 kg

superficie riscaldabile | Superficie calentable

fino a 12 m² | hasta 12 m²

Contenuto dell'imballo | Contenido del embalaje

1x SOLAMAGIC 1400 Move con soporte pared/techo

1x Istruzioni per l'uso/di montaggio

1x SOLAMAGIC 1400 Move con supporto per parete/soffitto

1x manual de servizio/instrucciones de montaje

senza interruttore | sin interruptor
Colore | Color

Art.-Nr.	Art.-Nr.
● titanio titanio	9100605
○ bianco blanco	9100606
● antracite nanoantracita	9100607

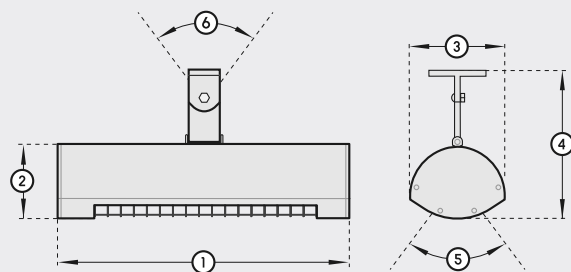
Dimensioni | Dimensiones

1. Lunghezza totale | Longitud total 444 mm

2. Altezza | Altura 110 mm

3. Larghezza | Ancho 144 mm

4. Altezza totale | Altura total 230 mm

5. a seconda della lunghezza e del montaggio

Área inclinable +/- 30°

6. Raggio di rotazione | Grado de inclinación +/- 30°

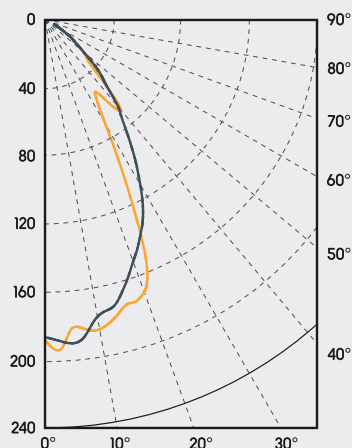
Potenza termica | Rendimiento calorífico

— cross-wise
 — length-wise



SOLAMAGIC All in one

Il talento multifunzionale per l'uso privato. Luce e calore sono combinati in maniera ottimale e creano dell'atmosfera in tutti gli ambiti di impiego.

Ambiti di impiego

Balcone, terrazza

El multitalento funcional para uso privado. La luz y el calor se combinan en este equipo perfectamente creando una atmósfera en todas las áreas de aplicación.

Áreas de aplicación

Balcón, terraza

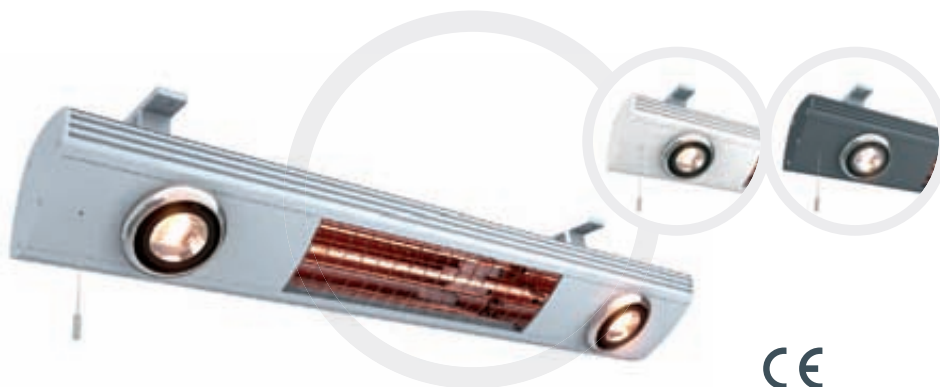

Esecuzione | Ejecución



con supporto per parete/soffitto e faretto ad incasso
Sigma 25 watt (girevole per 350° ed orientabile fino a 60°, cromo verniciato)

con soporte pared/ techo y focos empotrables
Sigma 25 vatios (giratorio a 350° y orientable a 60°, cromado)

Interruttore a 4 livelli | Interruptor de 4 niveles



1: Luce, 2: Calore,
3: Luce + Calore, 4: off
1: luz, 2: calor,
3: Luz / calor, 4: off

Potenza (calore) | Potencia (calor)

1x1400 watt | vatios

Montaggio | Montaje

Parete, soffitto, Tenda da sole | Pared, techo, Toldo

Connessione di corrente | Toma de corriente

230 V / IP 24

Cavo di collegamento | Cable de conexión

400 mm con spina Schuko

400 mm con enchufe macho tipo schuko

Peso | Peso

3,8 kg

superficie riscaldabile | Superficie calentable

fino a 12 m² | hasta 12 m²

Contenuto dell'imballo | Contenido del embalaje

1x SOLAMAGIC All in one con soporte pared/ techo

1x Istruzioni per l'uso/di montaggio

1x SOLAMAGIC All in one con supporto per parete/soffitto

1x manual de servizio/instrucciones de montaje

1x 1400 watt/ 818 mm/ 2x faretto ad incasso da 25 watt ed interruttore a tirante a 4 livelli
1x 1400 vatios/ 818 mm/ 2 focos empotrables de 25 vatios con interruptor de cordón 4 niveles

Colore | Color

Art.-Nr. | Art.-Nr.

- titanio | titanio 9100361
- bianco | blanco 9100362
- antracite | nanoantracita 9100393

Dimensioni | Dimensiones

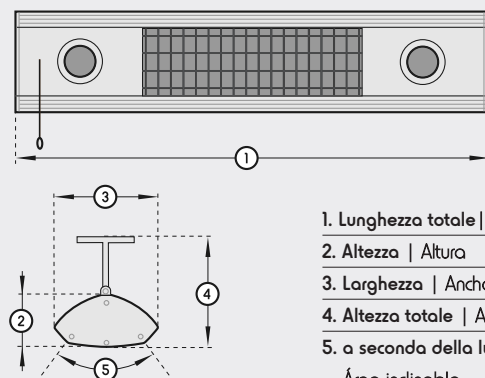

1. Lunghezza totale Longitud total	818 mm
2. Altezza Altura	73 mm
3. Larghezza Ancho	145 mm
4. Altezza totale Altura total	160 mm
5. a seconda della lunghezza e del montaggio Área inclinabile	+/- 30° +/- 30°

Potenza termica | Rendimiento calorífico

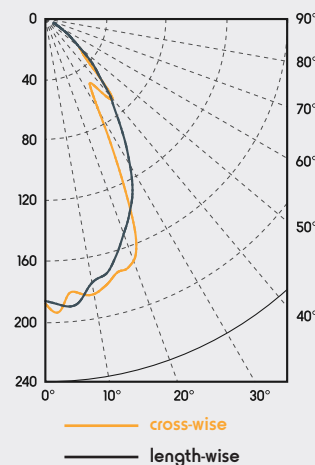

Accessori | Accesorios

Supporto combinato | Soporte combinado
necessario 2x | Necesario 2x unidades

Pagina | Página 89

Supporto a tubo portante | Soporte tubo ángulo ajustable
necessario 2x | Necesario 2x unidades

Pagina | Página 91



SOLAMAGIC 2000

Un talento allround potente per l'uso privato e commerciale. Il cavalletto ad uso flessibile rende particolarmente mobile il Solamagic 2000.

Ambiti di impiego

Gastronomia, giardino, ampi terrazze e balconi

Potente talento universal para uso privado e industrial. Solamagic 2000 resulta especialmente móvil gracias a un trípode aplicable con flexibilidad.

Áreas de aplicación

Gastronomia, jardín, grandes terrazas y balcones

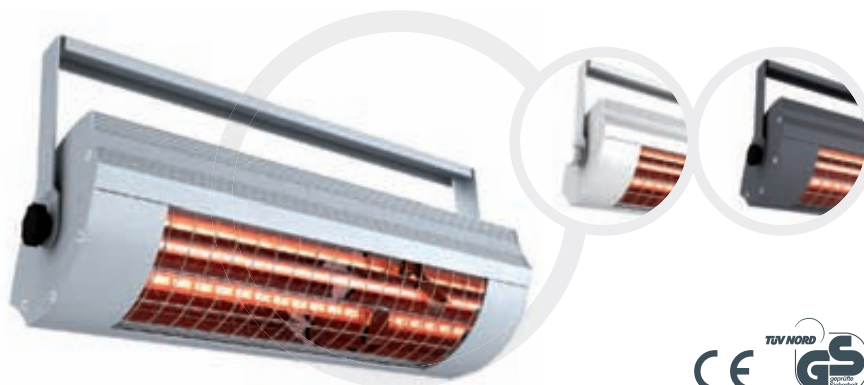

Esecuzione | Ejecución



con staffa di fissaggio,
senza interruttore
con abrazadera,
sin interruptor

Potenza | Potencia

1x 2000 watt | varios

Montaggio | Montaje

Parete, soffitto, Cavalletto | Pared, techo, Trípode

Connessione di corrente | Toma de corriente

230 V / IP 24

Cavo di collegamento | Cable de conexión

400 mm con spina Schuko

400 mm con enchufe macho tipo schuko

Peso | Peso

2,86 kg

superficie riscaldabile | Superficie calentable

fino a 16 m² | hasta 16 m²

Contenuto dell'imballo | Contenido del embalaje

1x SOLAMAGIC 2000 con staffa di fissaggio

1x Istruzioni per l'uso/di montaggio

1x SOLAMAGIC 2000 con abrazadera

1x manual de servizio/instrucciones de montaje

senza interruttore | sin interruptor

Colore | Color Art.-Nr. | Art.-Nr.

- titanio | titanio Art.-Nr. 9100101
- bianco | blanco Art.-Nr. 9100100
- antracite | nanoantracita Art.-Nr. 9100424

Dimensioni | Dimensiones

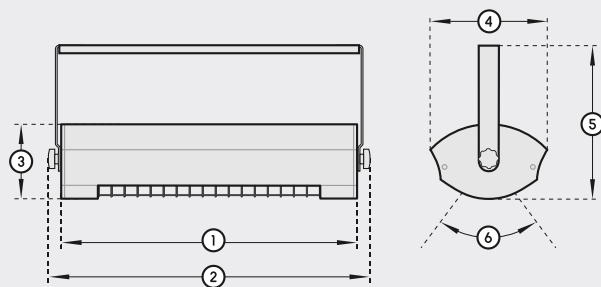

1. Lunghezza Longitud	444 mm
2. Lunghezza totale Longitud total	483 mm
3. Altezza Altura	110 mm
4. Larghezza Ancho	176 mm
5. Altezza totale Altura total	230 mm
6. a seconda della lunghezza e del montaggio Área inclinable	+/- 30°

Potenza termica | Rendimiento calorífico

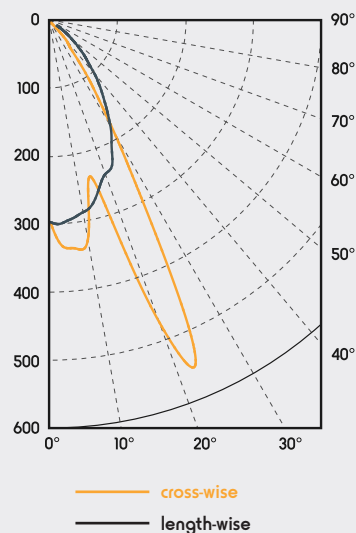

Accessori | Accesorios

Supporto ad inserto paravento Soporte insertable con cortaviento	Pagina Página 86
Supporto a palo per paravento Soporte de poste con cortaviento	Pagina Página 86
Profilo di fissaggio per tende da sole Perfil de fijación para toldos	Pagina Página 87
Supporto velcro Soporte de velcro	Pagina Página 87
Cavalletto Trípode	Pagina Página 88

supporto a muro/soffitto Soporte pared y techo	Pagina Página 89
Quadro di montaggio a soffitto Marco empotrable en techo	Pagina Página 90
Supporto sbarra (grande) Carril proyectores (grande)	Pagina Página 91
Supporto a tubo portante Soporte tubo ángulo ajustable	Pagina Página 91
interruttore sul cavo Interruptor de cable	Pagina Página 92
Regolatore di temperatura 2000 watt Termostato regulador 2000 vatios	Pagina Página 92



SOLAMAGIC 2000 IP65

Il dispositivo professionale per l'applicazione outdoor ottimale. La protezione speciale contro getti di acqua lo rende particolarmente robusto contro gli agenti atmosferici.

Ambiti di impiego

tutti gli ambienti esterni, sport invernale, parchi industriali, piscine, protezione civile

El profesional para el uso óptimo en exteriores. Con una protección ante chorros de agua, resulta muy resistente a las inclemencias del tiempo.

Áreas de aplicación

todos los espacios exteriores, deportes de inviernos, instalaciones industriales, piscinas y piscinas cubiertas, protección ante catástrofes

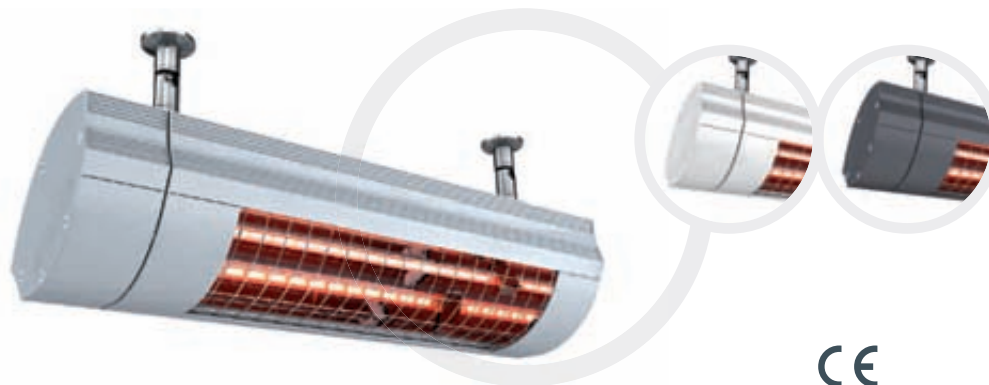

Esecuzione | Ejecución

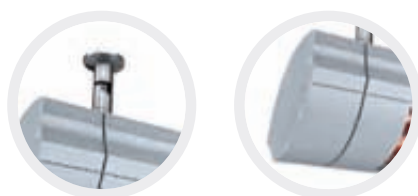

con supporto pieghevole, IP 65, con protezione contro getti d'acqua

con soporte inclinable, IP 65 protegido contra los chorros de agua

Potenza | Potencia

1x 2000 watt | vatios

Montaggio | Montaje

Parete, soffitto | Pared, techo

Connessione di corrente | Toma de corriente

230 V / IP 65

Cavo di collegamento | Cable de conexión

2500 mm con spina Schuko

2500 mm con enchufe macho tipo schuko

Peso | Peso

3,38 kg

superficie riscaldabile | Superficie calentable

fino a 16 m² | hasta 16 m²

Contenuto dell'imballo | Contenido del embalaje

1x SOLAMAGIC 2000 IP65 con supporto basculante

1x Istruzioni per l'uso/di montaggio

1x SOLAMAGIC 2000 IP65 con soporte inclinable

1x manual de servicio/instrucciones de montaje

senza interruttore | sin interruptor

Colore | Color **Art.-Nr. | Art.-Nr.**

● titanio titanio	9100391
○ bianco blanco	9100390
● antracite nanoantracita	9100392

Dimensioni | Dimensiones

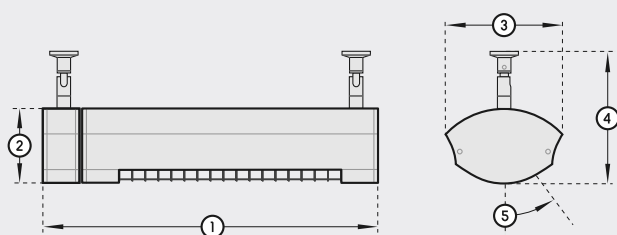

1. Lunghezza totale Longitud total	516 mm
2. Altezza Altura	110 mm
3. Larghezza Ancho	176 mm
4. Altezza totale Altura total	230 mm
5. a seconda della lunghezza e del montaggio Área inclinabile	30° a un lato 30° de un lado

Potenza termica | Rendimiento calorífico

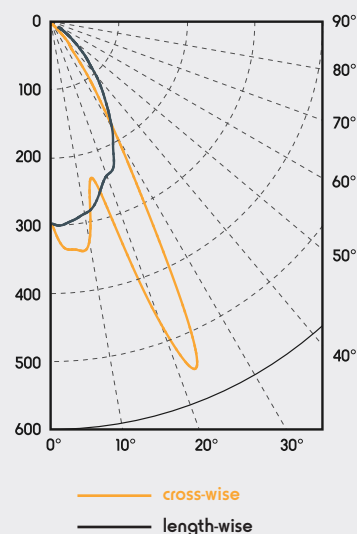

Accessori | Accesorios

Cavalletto | Trípode

Pagina | Página 88

supporto a muro/soffitto | Soporte pared y techo

Pagina | Página 89

necessario 2x | Necesario 2x unidades

Supporto a tubo portante | Soporte tubo ángulo ajustable

Pagina | Página 91

necessario 2x | Necesario 2x unidades

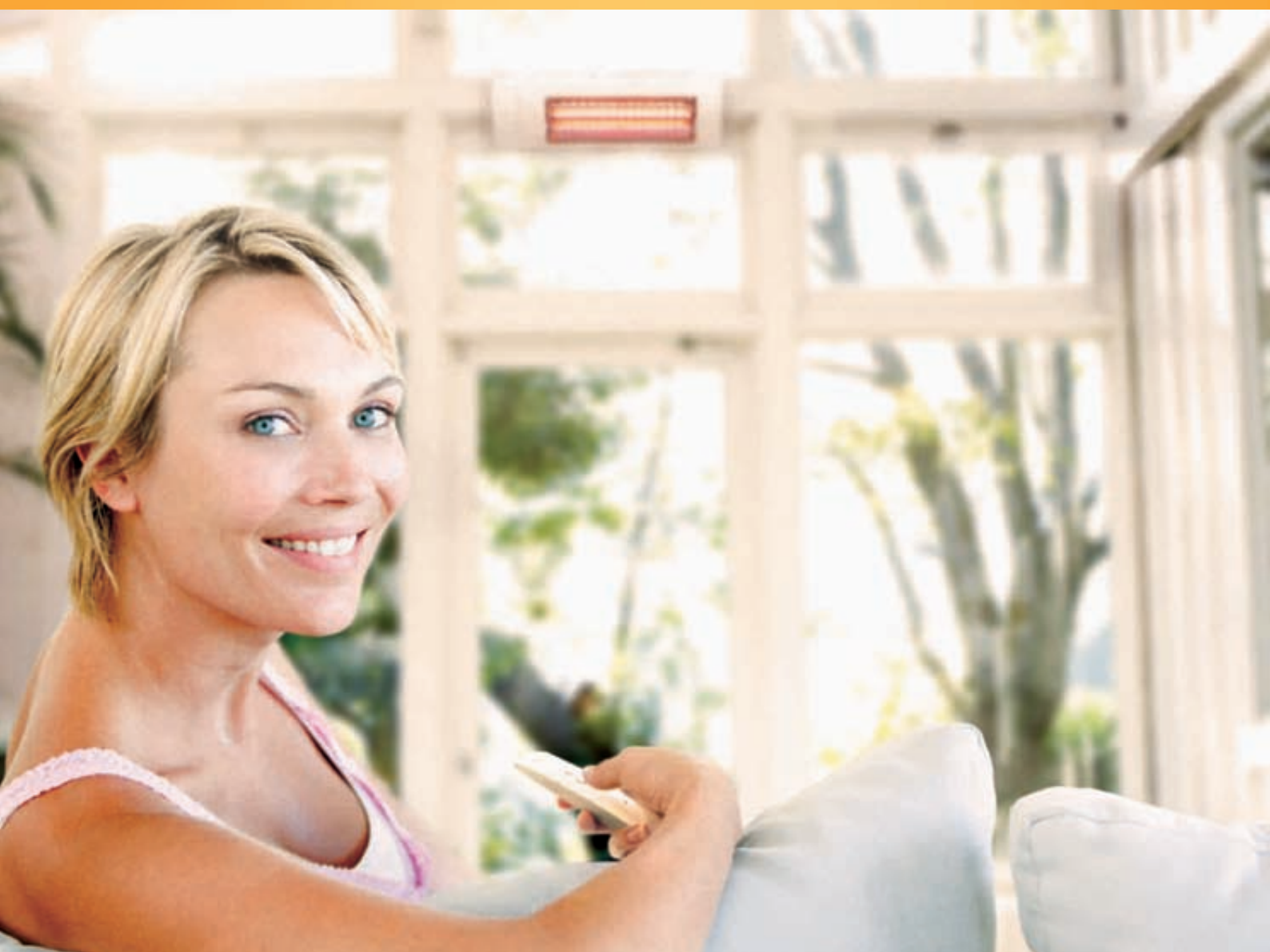

SOLAMAGIC 2000 RC

Il dispositivo Premium orientato al comfort con calore disponibile e regolabile in qualsiasi momento.

Ambiti di impiego

Gastronomia, ambito privato

El calefactor superior con un extremo confort permite disponer de calor en cualquier momento, pudiendo ser regulado.

Áreas de aplicación

Gastronomia, ámbito privado

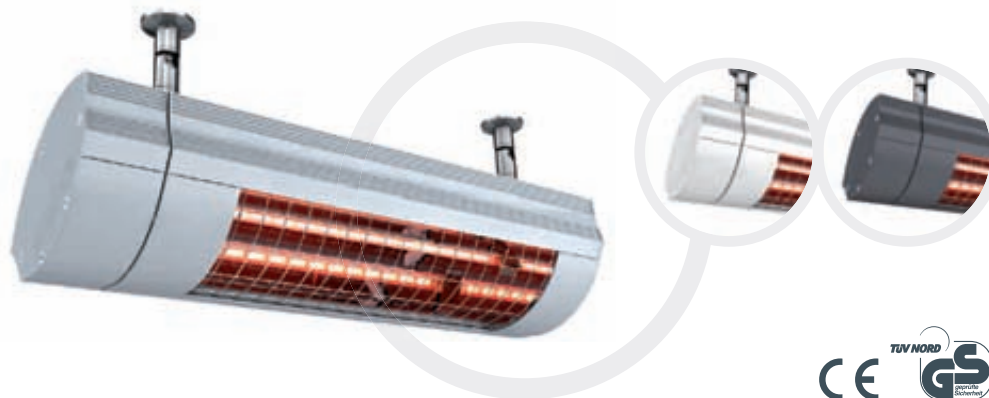

Esecuzione | Ejecución



con supporto basculante e regolatore telecomandato, senza interruttore, Trasmettitore a mano disponibile come optional

con soporte inclinable y reductor de luz a distancia, sin interruptor, Opción de adquirir mando a distancia

Potenza | Potencia

1x 2000 watt | vatios

Montaggio | Montaje

Parete, soffitto | Pared, techo

Connessione di corrente | Toma de corriente

230 V / IP 25

Cavo di collegamento | Cable de conexión

2500 mm con spina Schuko

2500 mm con enchufe macho tipo schuko

Peso | Peso

3,74 kg

superficie riscaldabile | Superficie calentable

fino a 16 m² | hasta 16 m²

Contenuto dell'imballo | Contenido del embalaje

1x SOLAMAGIC 2000 RC con supporto basculante

1x Istruzioni per l'uso/di montaggio

1x SOLAMAGIC 2000 RC con supporto inclinabile

1x manual de servizio/instrucciones de montaje

senza interruttore | sin interruptor

Colore | Color **Art.-Nr. | Art.-Nr.**

- titanio | titanio 9100387
- bianco | blanco 9100386
- antracite | nanoantracita 9100388

Dimensioni | Dimensiones

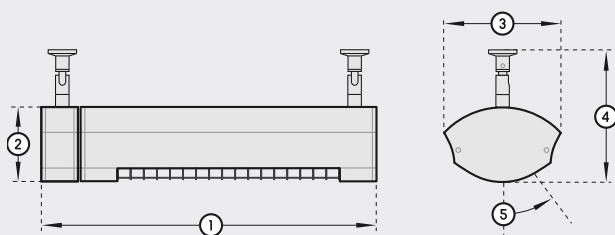

1. Lunghezza totale Longitud total	516 mm
2. Altezza Altura	110 mm
3. Larghezza Ancho	176 mm
4. Altezza totale Altura total	230 mm
5. a seconda della lunghezza e del montaggio	30° a un lato
Área inclinabile	30° de un lado

Potenza termica | Rendimiento calorífico

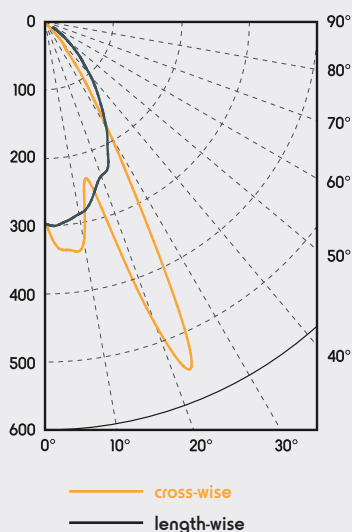

Accessori | Accesorios

Cavalletto Trípode	Pagina Página 88	Supporto a tubo portante Soporte tubo ángulo ajustable	Pagina Página 91
supporto a muro/soffitto Soporte pared y techo	Pagina Página 89	necessario 2x Necesario 2x unidades	
necessario 2x Necesario 2x unidades		Trasmettitore a mano Mando a distancia	Pagina Página 93

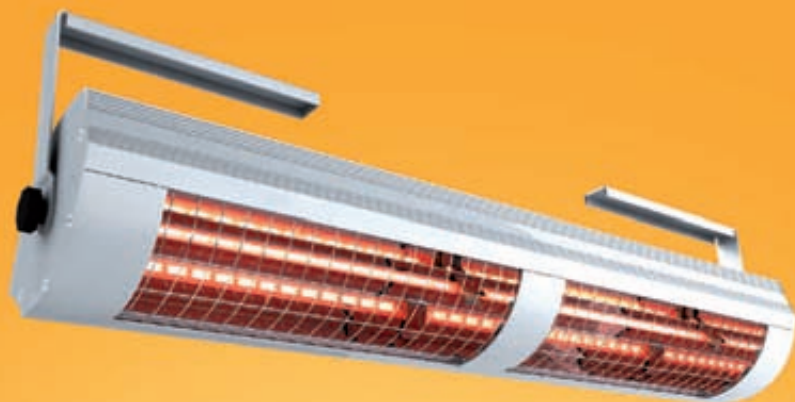

SOLAMAGIC 2800/4000

Riscaldatore professionale, utilizzabile ovunque sono richieste delle ampie zone riscaldate.

Ambiti di impiego

Vicoli da stallo, manifestazioni, capannoni

Calefactor profesional, se puede utilizar allí donde se deban crear amplias zonas de calor.

Áreas de aplicación

Cuadras, eventos, almacenes

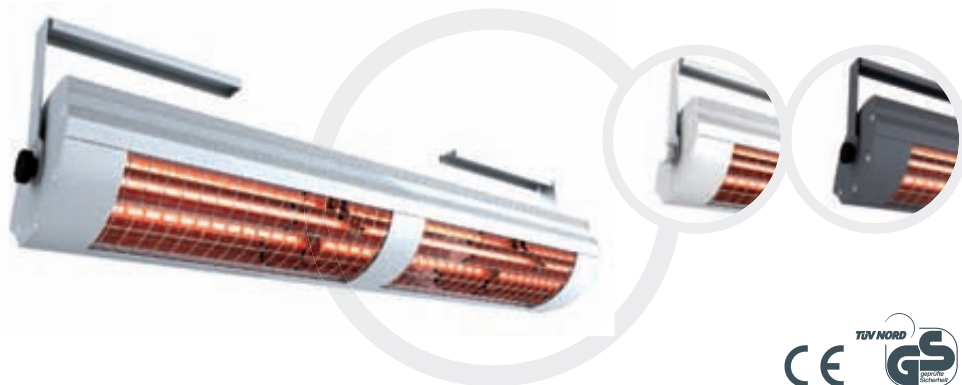

Esecuzione | Ejecución



disponibile senza interruttore, con sospensione a soffitto o staffa di fissaggio
 disponible sin interruptor, con suspensión de techo o abrazadera

Potenza | Potencia

2x 1400 o 2x 2000 watt | vatios

Montaggio | Montaje

Parete o soffitto | Pared o techo

Connessione di corrente | Toma de corriente

2800 watt | vatios: 230 V / IP 24

4000 watt | vatios: 400 V / IP 24

Cavo di collegamento | Cable de conexión

2x 1400: 400 mm con spina Schuko |

2x 1400: 400 mm con enchufe macho tipo schuko

2x 2000: ohne | sin

Peso | Peso

4,5 kg

superficie riscaldabile | Superficie calentable

2800 watt | vatios: fino a 20 m² | hasta 20 m²

4000 watt | vatios: fino a 26 m² | hasta 26 m²

Contenuto dell'imballo | Contenido del embalaje

1x SOLAMAGIC 2800 oppure 4000 con sospensione a soffitto o staffa di fissaggio

1x Istruzioni per l'uso/di montaggio

1x SOLAMAGIC 2800 ó 4000 con suspensión de techo o abrazadera

1x manual de servicio/instrucciones de montaje

SOLAMAGIC 2800 per montaggio a parete o soffitto

SOLAMAGIC 2800 para montaje en pared/ techo

Colore | Color **Art.-Nr. | Art.-Nr.**

- titanio | titanio 9100112
- bianco | blanco 9100116
- antracite | nanoantracita 9100467

SOLAMAGIC 2800 per montaggio a soffitto

SOLAMAGIC 2800 para montaje en techo

- titanio | titanio 9100307
- bianco | blanco 9100308
- antracite | nanoantracita 9100470

SOLAMAGIC 4000 per montaggio a parete o soffitto

SOLAMAGIC 4000 para montaje en pared/ techo

- titanio | titanio 9100104
- bianco | blanco 9100105
- antracite | nanoantracita 9100468

SOLAMAGIC 4000 per montaggio a soffitto

SOLAMAGIC 4000 para montaje en techo

- titanio | titanio 9100305
- bianco | blanco 9100306
- antracite | nanoantracita 9100469

Dimensioni | Dimensiones

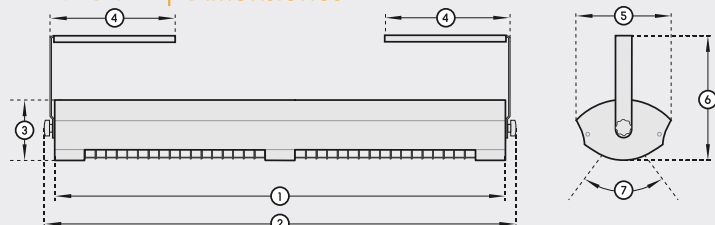

- 1. Lunghezza | Longitud 829 mm
- 2. Lunghezza totale | Longitud total 866 mm
- 3. Altezza | Altura 110 mm
- 4. Lunghezza staffa | longitud del soporte 225 mm
- 5. Larghezza | Ancho 176 mm

- 6. Altezza totale | Altura total 230 mm
 con sospensione a soffitto | Con suspensión a techo
 L=500 mm
 (altre lunghezze su richiesta | otras longitudes bajo pedido)
- 7. a seconda della lunghezza e del montaggio
 Área inclinable +/- 30°

Potenza termica | Rendimiento calorífico

2800 watt | vatios

4000 watt | vatios

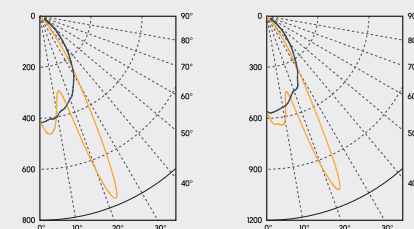

— cross-wise
 — length-wise

Accessori | Accesorios

supporto a muro/soffitto | Soporte pared y techo
 necessario 2x | Necesario 2x unidades

Pagina | Página 89

Supporto a tubo portante | Soporte tubo ángulo ajustable
 necessario 2x | Necesario 2x unidades Pagina | Página 91

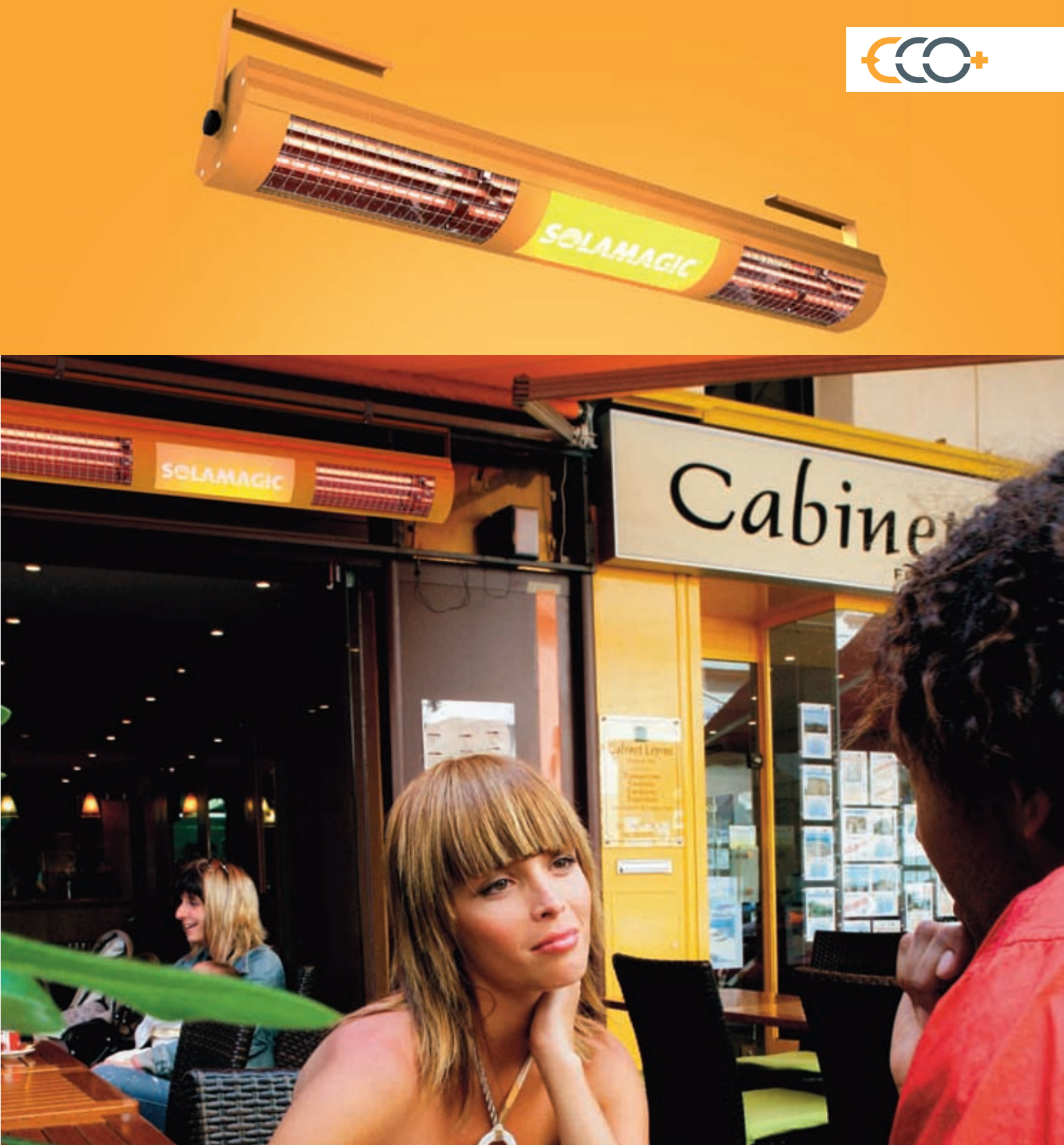

SOLAMAGIC 2000/2800/4000 Luce-Calore-Pubblicità

SOLAMAGIC 2000/2800/4000 publicidad luz-calor

Questa combinazione è l'ideale supporto pubblicitario con una superficie pubblicitaria retroilluminata a libera creazione personale. Una vasta gamma di colori speciali consente un adattamento individuale a qualsiasi aspetto esterno.

Ambiti di impiego

Gastronomia

Esta combinación es el soporte publicitario ideal que ofrece una superficie de libre diseño y retroiluminada. Una amplia gama de colores especiales permite una adaptación individual a cualquier óptica.

Áreas de aplicación

Gastronomía



Esecuzione | Ejecución



con staffa di fissaggio e superficie pubblicitaria illuminata (potenza luminosa 2x 36 watt)
con abrazadera y superficie pubblicitaria iluminada (potencia luminosa 2 de 36 vatios)

Potenza | Potencia

2x 1000 watt | vatios
2x 1400 watt | vatios
2x 2000 watt | vatios

Montaggio | Montaje

Parete, soffitto | Pared, techo

Connessione di corrente | Toma de corriente

230 V / IP 24: 2x 1000, 2x 1400 watt | vatios
400 V / IP 24: 2x 2000 watt | vatios

Cavo di collegamento | Cable de conexión

senza | sin

Peso | Peso

6,7 kg

superficie riscaldabile | Superficie calentable

fino a 20 m² | hasta 20 m²

Contenuto dell'imballo | Contenido del embalaje

1x SOLAMAGIC 2000, 2800 o 4000 Pubblicità Luce-Calore con staffa di fissaggio
1x Istruzioni per l'uso/di montaggio
1x SOLAMAGIC 2000, 2800 o 4000
Publicidad en luz-calor con abrazadera
1x manual de servizio/istrucciones de montaje

2x 1000 watt | vatios

Colore | Color

Art.-Nr. | Art.-Nr.

○ Sonderfarbe | special Color 9100340

2x 1400 watt | vatios

○ Sonderfarbe | special Color 9100136

2x 2000 watt | vatios

○ Sonderfarbe | special Color 9100339

stampa pubblicitaria e colore a libera scelta

Calefactor publicitario con personalización de publicidad y color

Dimensioni | Dimensiones

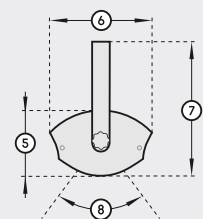
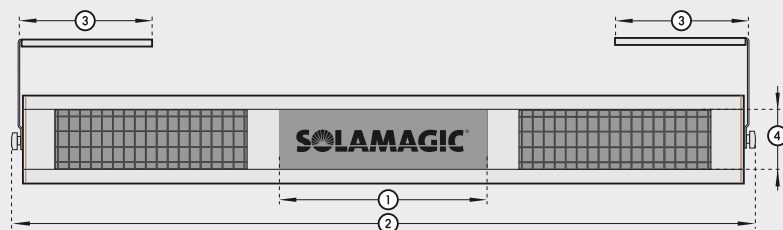

1. Larghezza superficie pubblicitaria Superficie pubblicitaria ancho	446 mm
2. Lunghezza totale Longitud total	1340 mm
3. Lunghezza staffa longitud del soporte	291 mm
4. Altezza superficie pubblicitaria Superficie pubblicitaria altura	112 mm
5. Altezza Altura	110 mm
6. Larghezza Ancho	176 mm
7. Altezza totale Altura total	230 mm
8. a seconda della lunghezza e del montaggio Área inclinable	+/- 30°

Potenza termica | Rendimiento calorífico

per ciascun riscaldatore ad irraggiamento | de cada calefactor

1000 watt | vatios

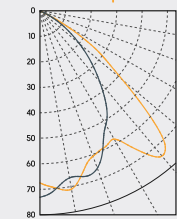

2000 watt | vatios

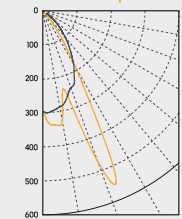

1400 watt | vatios

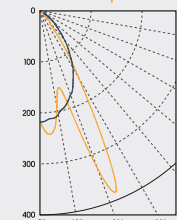

— cross-wise
— length-wise

Accessori | Accesorios

supporto a muro/soffitto | Soporte pared y techo
necessario 2x | Necesario 2x unidades

Pagina | Página 89

Supporto a tubo portante | Soporte tubo ángulo ajustable
necessario 2x | Necesario 2x unidades

Pagina | Página 91



SOLAMAGIC 6000/8000/12000

Riscaldatori grandi, per creare ampie zone di calore nel settore immobiliare.

Ambiti di impiego

Tribune, capannoni, edifici industriali, sale di montaggio, stadi

Gran calefactor que crea extensas zonas de calor en inmuebles.

Áreas de aplicación

Tribunas, almacenes, naves industriales, naves de montajes, estadios

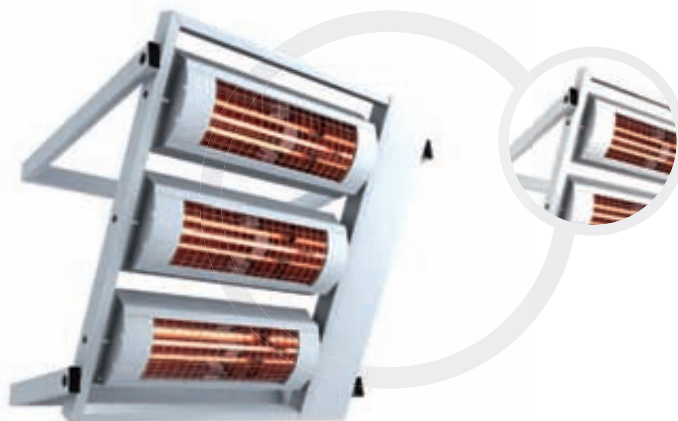

Esecuzione | Ejecución



disponibile senza interruttore, con sospensione a soffitto o staffa di fissaggio

disponible sin interruptor, con suspensión de techo o abrazadera

Potenza | Potencia

3x 2000 watt | vatios

Montaggio | Montaje

Parete o soffitto | Pared o techo

Connessione di corrente | Toma de corriente

400 V / IP 24

Cavo di collegamento | Cable de conexión

senza | sin

Peso | Peso

15 kg

superficie riscaldabile | Superficie calentable

a seconda del montaggio | depende de montaje

Contenuto dell'imballo | Contenido del embalaje

1x SOLAMAGIC 6000 para montaje en pared y techo

1x Istruzioni per l'uso/di montaggio

1x SOLAMAGIC 6000 per il montaggio a parete e soffitto

1x manual de servizio/instrucciones de montaje

Montaggio a parete | Montaje en pared

Colore | Color

Art.-Nr. | Art.-Nr.

● titanio titanio	9100106
○ bianco blanco	9100110

Montaggio a soffitto | Montaje en techo

● titanio titanio	9100130
○ bianco blanco	9100129

Dimensioni | Dimensiones

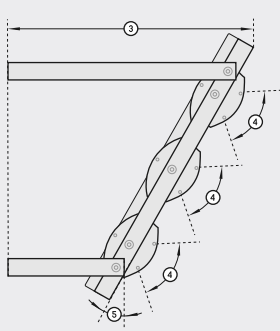
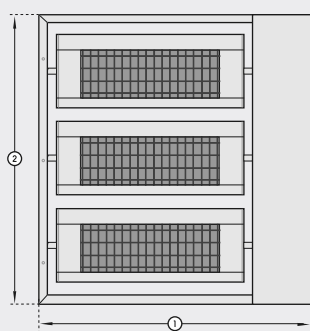

1. Lunghezza totale Longitud total	644 mm
2. Altezza Altura	685 mm
3. Profondità profundidad	580 mm
4. a seconda della lunghezza e del montaggio Área inclinable	+/- 30°
5. Inclinazione Inclinación	30°
6. sospensione a soffitto suspensión de techo	600 mm

Potenza termica | Rendimiento calorífico

per ciascun riscaldatore ad irraggiamento | de cada calefactor

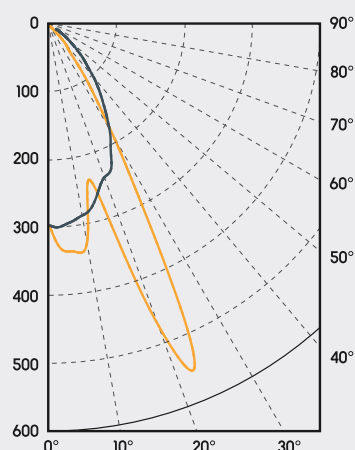

— cross-wise
— length-wise

Accessori | Accesorios

Regolatore di temperatura | Termostato

Pagina | Página 92

SOLAMAGIC 8000

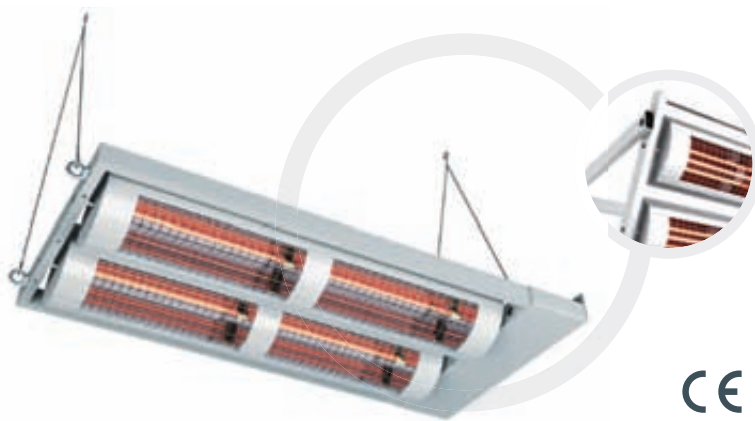

Esecuzione | Ejecución



disponibile senza interruttore, con sospensione a soffitto o staffa di fissaggio

disponible sin interruptor, con suspensión de techo o abrazadera

Potenza | Potencia

4x 2000 watt | vatios

Montaggio | Montaje

Parete o soffitto | Pared o techo

Connessione di corrente | Toma de corriente

400 V / IP 24

Cavo di collegamento | Cable de conexión

senza | sin

Peso | Peso

16 kg

superficie riscaldabile | Superficie calentable

a seconda del montaggio | depende de montaje

Contenuto dell'imballo | Contenido del embalaje

1x SOLAMAGIC 8000 para montaje en pared y techo

1x Istruzioni per l'uso/di montaggio

1x SOLAMAGIC 8000 per il montaggio a parete e soffitto

1x manual de servicio/instrucciones de montaje

Montaggio a parete | Montaje en pared

Colore | Color Art.-Nr. | Art.-Nr.

● titanio | titanio 9100111

○ bianco | blanco 9100113

Montaggio a soffitto | Montaje en techo

● titanio | titanio 9100131

○ bianco | blanco 9100132

Dimensioni | Dimensiones

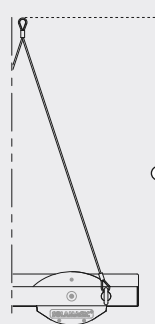
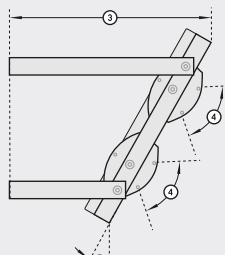
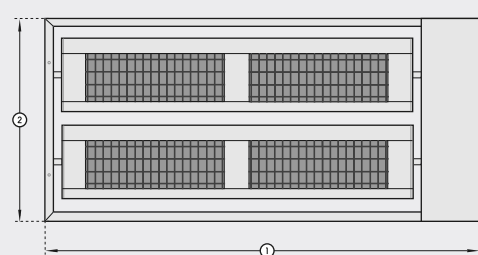

1. Lunghezza totale Longitud total	1024 mm
2. Altezza Altura	480 mm
3. Profondità profundidad	485 mm
4. a seconda della lunghezza e del montaggio Área inclinable	+/- 30°
5. Inclinazione Inclinación	30°
6. sospensione a soffitto suspensión de techo	640 mm

Potenza termica | Rendimiento calorífico

per ciascun riscaldatore ad irraggiamento | de cada calefactor

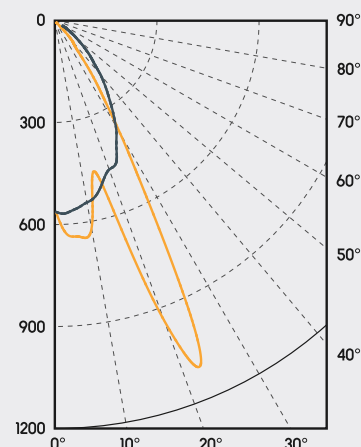

— cross-wise
— length-wise

Accessori | Accesorios

Regolatore di temperatura | Termostato

Pagina | Página 92

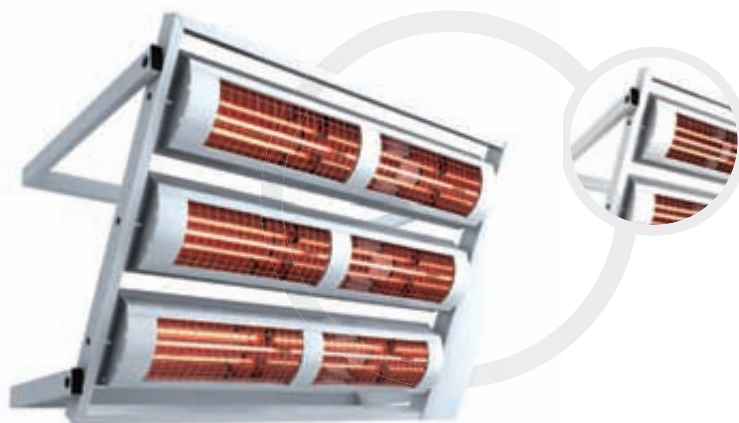

Esecuzione | Ejecución



disponibile senza interruttore, con sospensione a soffitto o staffa di fissaggio
 disponible sin interruptor, con suspensión de techo o abrazadera

Potenza | Potencia

6x 2000 watt | vatios

Montaggio | Montaje

Parete o soffitto | Pared o techo

Connessione di corrente | Toma de corriente

400 V / IP 24

Cavo di collegamento | Cable de conexión

senza | sin

Peso | Peso

19,5 kg

superficie riscaldabile | Superficie calentable

a seconda del montaggio | depende de montaje

Contenuto dell'imballo | Contenido del embalaje

1x SOLAMAGIC 12000 para montaje en pared y techo
 1x Istruzioni per l'uso/di montaggio
 1x SOLAMAGIC 12000 per il montaggio a parete e soffitto
 1x manual de servicio/instrucciones de montaje

Montaggio a parete | Montaje en pared

Colore | Color

Art.-Nr. | Art.-Nr.

- titanio | titanio 9100114
- bianco | blanco 9100115

Montaggio a soffitto | Montaje en techo

- titanio | titanio 9100133
- bianco | blanco 9100134

Dimensioni | Dimensiones

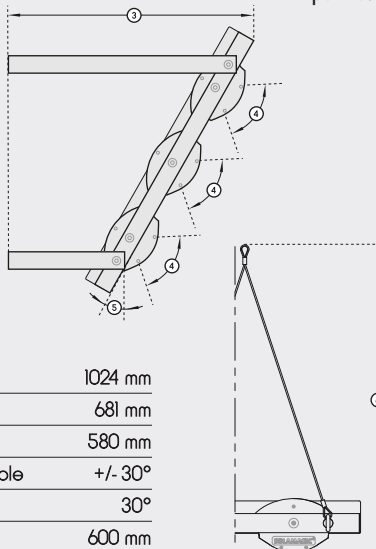
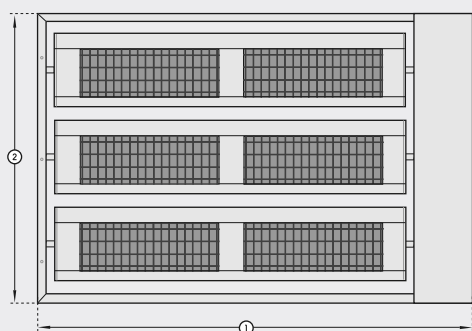

1. Lunghezza totale Longitud total	1024 mm
2. Altezza Altura	681 mm
3. Profondità profundidad	580 mm
4. a seconda della lunghezza e del montaggio Área inclinable	+/- 30°
5. Inclinazione Inclinación	30°
6. sospensione a soffitto suspensión de techo	600 mm

Potenza termica | Rendimiento calorífico

per ciascun riscaldatore ad irraggiamento | de cada calefactor

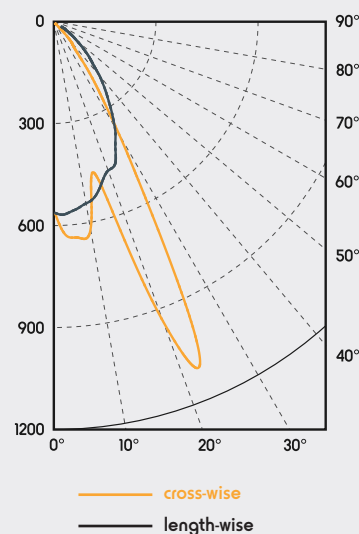

Accessori | Accesorios

Regolatore di temperatura | Termostato

Pagina | Página 92



SOLAMAGIC 1400/2800 Dispositivo a libera posa

SOLAMAGIC 1400/2800 calefactor de suelo

L'amico dell'artigiano. Dispositivi a posa libera, professionali e mobili, utilizzabili in maniera sicura e flessibile per mezzo di un supporto leggero e stabile.

Ambiti di impiego

Officine, cantieri edili, organizzazioni di salvataggio

El compañero del operario. Calefactores de suelo portátiles profesionales que gracias a un armazón ligero y estable se pueden emplear de forma segura y flexible.

Áreas de aplicación

Talleres, obras, organizaciones de salvamento

SOLAMAGIC 1400/2800 Dispositivo a libera posa

SOLAMAGIC 1400/2800 calefactor de suelo



Esecuzione | Ejecución



con un interruttore basculante per ogni faretto,
opzionalmente con 2x 1400 watt
con un interruptor oscilante, dependiendo del calefactor, opzionale con 2 de 1400 vatios

Potenza | Potencia

1x 1400 watt oder 2x 1400 watt
1x 1400 vatios oder 2x 1400 vatios

Montaggio | Montaje

a seconda della situazione
dependiendo de la situación

Connessione di corrente | Toma de corriente

230 V / IP 24

Cavo di collegamento | Cable de conexión

5000 mm con spina Schuko
5000 mm con enchufe macho tipo schuko

Peso | Peso

1400 watt | vatios: 5,88 kg
2x 1400 watt | vatios: 8,4 kg

superficie riscaldabile | Superficie calentable

a seconda della situazione
dependiendo de la situación

Contenuto dell'imballo | Contenido del embalaje

1x SOLAMAGIC 1400 o 2x 1400
1x Istruzioni per l'uso/di montaggio
1x SOLAMAGIC 1400 o 2x 1400
1x manual de servizio/instrucciones de montaje

1x 1400 watt | vatios

Colore | Color Art.-Nr. | Art.-Nr.

● titanio, arancione | titanio, naranja 9100304

2x 1400 watt | vatios

● titanio, arancione | titanio, naranja 9100303

Dimensioni | Dimensiones

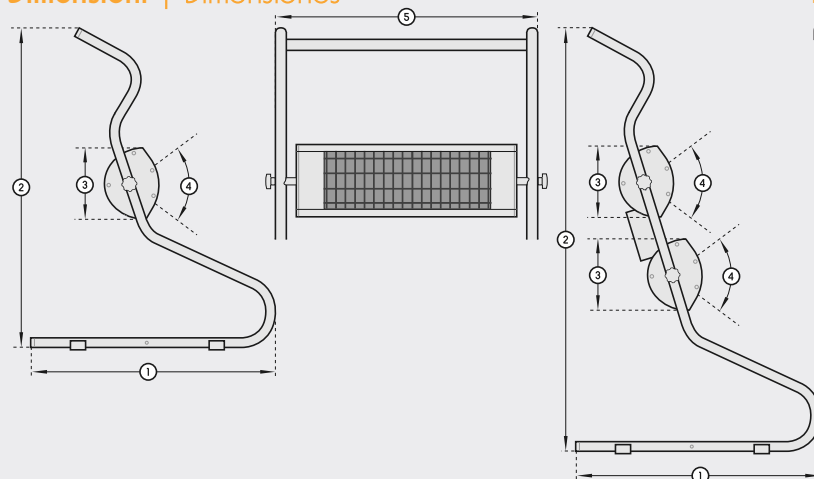

1x 1400 watt | 1x 1400 vatios

1. Profondità profundidad	534 mm
2. Altezza totale Altura total	694 mm
3. Altezza (Faretto) Altura (calefactor)	144 mm
4. a seconda della lunghezza e del montaggio Área inclinabile	+/- 30°
5. Larghezza totale total Ancho	520 mm

2x 1400 watt | 2x 1400 vatios

1. Profondità profundidad	534 mm
2. Altezza totale Altura total	920 mm
3. Altezza (Faretto) Altura (calefactor)	144 mm
4. a seconda della lunghezza e del montaggio Área inclinabile	+/- 30°
5. Larghezza totale total Ancho	520 mm

Potenza termica | Rendimiento calorífico

per ciascun riscaldatore ad irraggiamento | de cada calefactor

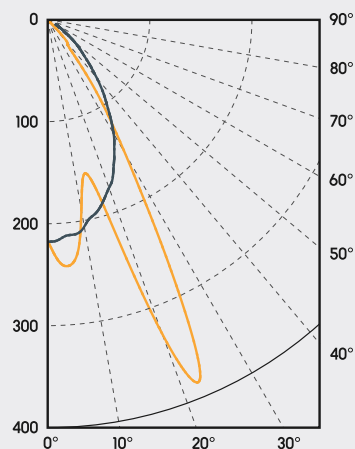

— cross-wise
— length-wise



SOLAMAGIC 1400/2800/5600 Supporto palo

SOLAMAGIC 1400/2800/5600 Soporte de mástil

Il supporto palo estende il campo d'impiego del riscaldatore Solamagic nel settore gastronomico. Esso rende possibile l'utilizzo sicuro e confortevole in particolare sotto ombrelloni.

Ambiti di impiego

Gastronomia, alberghi, ristoranti, bar, caffetterie

El soporte de mástil amplía el área de aplicación del calefactor Solamagic en el sector gastronómico. Permite un uso seguro y cómodo, particularmente debajo de parasoles grandes.

Áreas de aplicación

Gastronomía, hoteles, restaurantes, bares, cafeterías



Esecuzione | Ejecución



con supporto palo e staffa di fissaggio,
con e senza interruttore
con soporte de mástil y abrazadera,
con y sin interruptor

Potenza | Potencia

1x 1400 watt | vatios

Montaggio | Montaje

palo | mástil

Cavo di collegamento | Cable de conexión

Il cavo di connessione deve essere ordinata separatamente (vedasi sotto)

El cable de conexión se debe encargar por separado (véase abajo)

Connessione di corrente | Toma de corriente



con accoppiamento Hirschmann per un montaggio sicuro 230 V / IP 24

con acoplamiento hirschmann para un montaje seguro 230 V / IP 24

Peso | Peso

3,76 kg

superficie riscaldabile | Superficie calentable

a seconda del montaggio | depende de montaje

Contenuto dell'imballo | Contenido del embalaje

1x SOLAMAGIC 1400 con supporto palo

1x Istruzioni per l'uso/di montaggio

1x SOLAMAGIC 1400 con soporte de mástil

1x manual de servicio/instrucciones de montaje

con interruttore | con interruptor

Colore Color	Art.-Nr. Art.-Nr.
● titanio titanio	9100647
○ bianco blanco	9100648
● antracite nanoantracita	9100649

senza interruttore | sin interruptor

Colore Color	Art.-Nr. Art.-Nr.
● titanio titanio	9100119
○ bianco blanco	9100120
● antracite nanoantracita	9100646

Dimensioni | Dimensiones

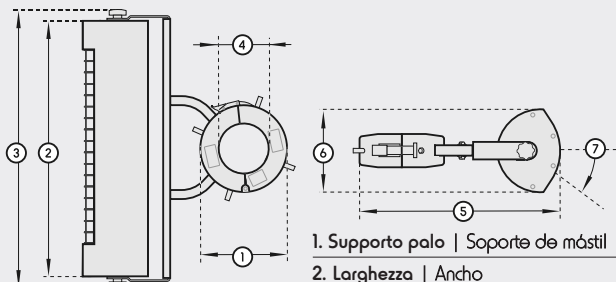

1. Supporto palo Soporte de mástil	Ø 160 mm
2. Larghezza Ancho	444 mm
3. Larghezza totale Ancho total	483 mm
4. Inserto palo Alojamiento de mástil	Ø 45 - 89 mm
5. Sbraccio Proyección	377 mm
6. Altezza totale Altura total	144 mm
7. a seconda della lunghezza e del montaggio	30° a un lato
Area inclinabile	30° de un lado

Potenza termica | Rendimiento calorífico

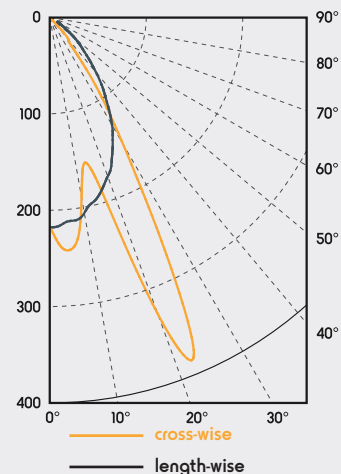

Accessori | Accesorios



Cavo di connessione per accoppiamento Hirschmann bianco

Cable de conexión para acoplamiento tipo hirschmann blanco

Lunghezza Longitud	Art.-Nr. Art.-Nr.
2,5m (3 fili de 3 hilos)	9100064
5m (3 fili de 3 hilos)	9100043
10m (3 fili de 3 hilos)	9100044



Completo di adattatori per montaggio su palo

Kit de adaptadores para montaje en mástil

Diametro Diámetro	Art.-Nr. Art.-Nr.
Ø 50 mm	9100313
Ø 60 mm	9100314
Ø 70 mm	9100315
Ø 80 mm	9100316
Ø 45 - 89 mm	9100338

SOLAMAGIC 2800 Supporto palo

SOLAMAGIC 2800 mast bracket



Esecuzione | Ejecución

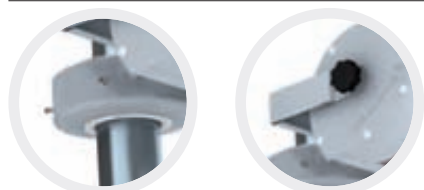

con supporto palo e staffa di fissaggio, con e senza interruttore
con soporte de mástil y abrazadera, con y sin interruptor

Potenza | Potencia

2x 1400 watt | vatios

Montaggio | Montaje

palo | mástil

Peso | Peso

5,8 kg

Cavo di collegamento | Cable de conexión

Il cavo di connessione deve essere ordinata separatamente (vedasi sotto)

El cable de conexión se debe encargar por separado (véase abajo)

Connessione di corrente | Toma de corriente



con accoppiamento Hirschmann per un montaggio sicuro 230 V / IP 24

con acoplamiento hirschmann para un montaje seguro 230 V / IP 24

superficie riscaldabile | Superficie calentable

a seconda del montaggio | depende de montaje

Contenuto dell'imballo | Contenido del embalaje

1x SOLAMAGIC 2800 con supporto palo

1x Istruzioni per l'uso/di montaggio

1x SOLAMAGIC 2800 con soporte de mástil

1x manual de servicio/instrucciones de montaje

con interruttore | con interruptor

Colore Color	Art.-Nr. Art.-Nr.
● titanio titanio	9100651
○ bianco blanco	9100652
● antracite nanoantracita	9100653

senza interruttore | sin interruptor

Colore Color	Art.-Nr. Art.-Nr.
● titanio titanio	9100121
○ bianco blanco	9100122
● antracite nanoantracita	9100650

Dimensioni | Dimensiones

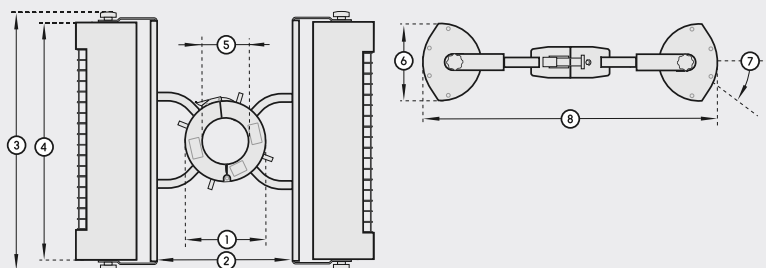

1. Supporto palo Soporte de mástil	Ø 160 mm
2. Distanza Distancia	296 mm
3. Larghezza totale Ancho total	483 mm
4. Larghezza Ancho	444 mm
5. Insetto palo Alojamiento de mástil	Ø 45 - 89 mm

6. Altezza totale Altura total	144 mm
7 a seconda della lunghezza e del montaggio	
Área inclinabile	30° a un lato de un lado
8. Sbraccio Proyección	600 mm

Potenza termica | Rendimiento calorífico

per ciascun riscaldatore ad irraggiamento | de cada calefactor

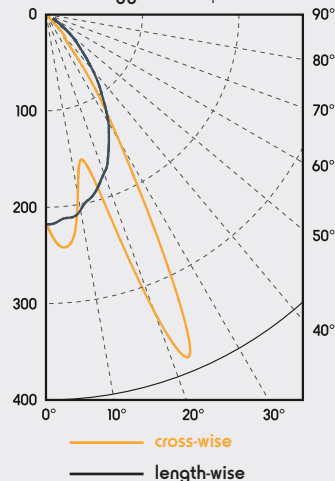

Accessori | Accesorios



Cavo di connessione per accoppiamento Hirschmann bianco

Cable de conexión para acoplamiento tipo hirschmann blanco

Lunghezza Longitud	Art.-Nr. Art.-Nr.
2,5m (3 fili de 3 hilos)	9100064
5m (3 fili de 3 hilos)	9100043
10m (3 fili de 3 hilos)	9100044



Completo di adattatori per montaggio su palo

Kit de adaptadores para montaje en mástil

Diametro Diámetro	Art.-Nr. Art.-Nr.
Ø 50 mm	9100313
Ø 60 mm	9100314
Ø 70 mm	9100315
Ø 80 mm	9100316
Ø 45 - 89 mm	9100338



Esecuzione | Ejecución

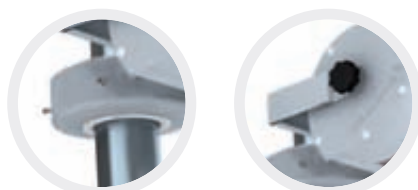

con supporto palo e staffa di fissaggio, con e senza interruttore
con soporte de mástil y abrazadera, con y sin interruptor

Potenza | Potencia

4x 1400 watt | vatios

Montaggio | Montaje

palo | mástil

Peso | Peso

13 kg

Cavo di collegamento | Cable de conexión

Il cavo di connessione deve essere ordinata separatamente (vedasi sotto)

El cable de conexión se debe encargar por separado (véase abajo)

Connessione di corrente | Toma de corriente



con accoppiamento Hirschmann per un montaggio sicuro 230 V / IP 24

con acoplamiento hirschmann para un montaje seguro 230 V / IP 24

superficie riscaldabile | Superficie calentable

a seconda del montaggio | depende de montaje

Contenuto dell'imballo | Contenido del embalaje

1x SOLAMAGIC 5600 con supporto palo

1x Istruzioni per l'uso/di montaggio

1x SOLAMAGIC 5600 con soporte de mástil

1x manual de servicio/instrucciones de montaje

con interruttore | Con interruptor

Colore Color	Art.-Nr. Art.-Nr.
● titanio titanio	9100655
○ bianco blanco	9100656
● antracite nanoantracita	9100657

senza interruttore | sin interruptor

Colore Color	Art.-Nr. Art.-Nr.
● titanio titanio	9100123
○ bianco blanco	9100124
● antracite nanoantracita	9100654

Dimensioni | Dimensiones

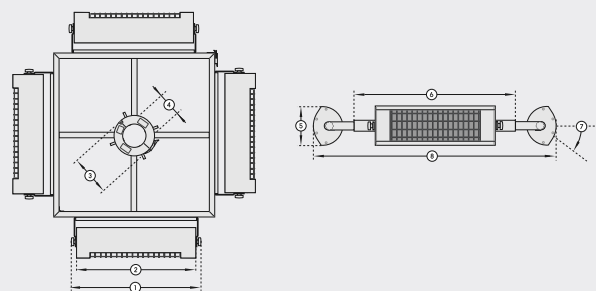

1. Larghezza totale Ancho total	483 mm
2. Larghezza Ancho	444 mm
3. Supporto palo Soporte de mástil	Ø 160 mm
4. Inserto palo Alojamiento de mástil	Ø 45 - 89 mm
5. Altezza totale Altura total	144 mm

6. Distanza Distancia	600 mm
7. a seconda della lunghezza e del montaggio Área inclinabile	30° a un lato de un lado
8. Sbraccio Proyección	903 mm

Potenza termica | Rendimiento calorífico

per ciascun riscaldatore ad irraggiamento | de cada calefactor

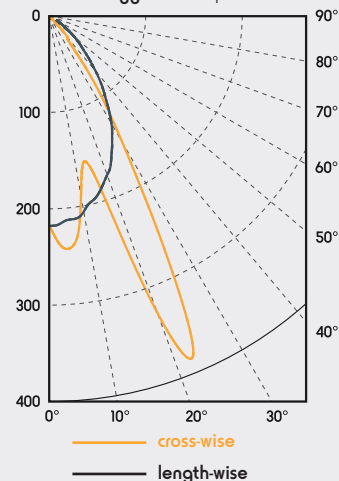

Accessori | Accesorios



Cavo di connessione per accoppiamento Hirschmann bianco

Cable de conexión para acoplamiento tipo hirschmann blanco

Lunghezza Longitud	Art.-Nr. Art.-Nr.
2,5m (3 fili de 3 hilos)	9100064
5m (3 fili de 3 hilos)	9100043
10m (3 fili de 3 hilos)	9100044



Completo di adattatori per montaggio su palo

Kit de adaptadores para montaje en mástil

Diametro Diámetro	Art.-Nr. Art.-Nr.
Ø 50 mm	9100313
Ø 60 mm	9100314
Ø 70 mm	9100315
Ø 80 mm	9100316
Ø 45 - 89 mm	9100338



SOLAMAGIC 2000/2800 Heatable

Il tavolo riscaldante Solamagic è perfettamente adatto per il settore gastronomia in esterni. Con le ruote in dotazione è liberamente posizionabile.

Ambiti di impiego

gastronomia, eventi, mercatini, zone fumatori

La Mesa Calorífica Solamagic está diseñada especialmente para zonas de catering en espacios exteriores. Permite ajustar diferentes posiciones que la hacen muy flexible para diferentes ambientes.

Áreas de aplicación

Caterings, bodas y otros eventos en exterior, mercados ambulantes o navideños, zonas para fumadores....



Esecuzione | Ejecución

Con interruttore basculante | Con interruptor

Potenza | Potencia

2x 1000 watt, 2x 1400 watt, 1x 2000 watt

2x 1000 vatios, 2x 1400 vatios, 1x 2000 vatios

superficie riscaldabile | Superficie calentable

a seconda della situazione

dependiendo de la situación

Peso | Peso

27,5 kg

Connessione di corrente | Toma de corriente

230 V / IP 25

Cavo di collegamento | Cable de conexión

230 V: 2500 mm con spina Schuko

230 V: 2500 mm con enchufe macho tipo schuko

Contenuto dell'imballo | Contenido del embalaje

1x SOLAMAGIC Heatable

1x Istruzioni per l'uso/di montaggio

1x SOLAMAGIC Heatable

1x manual de servizio/instrucciones de montaje

2x 1000 watt | vatios

Colore | Color

Art.-Nr. | Art.-Nr.

<input type="radio"/>	titanio titanio	9108000
<input type="radio"/>	antracite nanoantracita	9108002

2x 1400 watt | vatios

Colore | Color

Art.-Nr. | Art.-Nr.

<input type="radio"/>	titanio titanio	9108001
<input type="radio"/>	antracite nanoantracita	9108003

1x 2000 watt | vatios

Colore | Color

Art.-Nr. | Art.-Nr.

<input type="radio"/>	titanio titanio	9108004
<input type="radio"/>	antracite nanoantracita	9108005

Dimensioni | Dimensiones

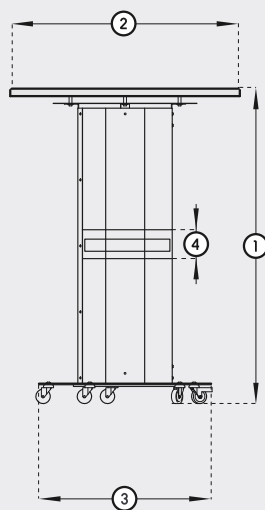

1. Altezza totale Total Altura	1100 mm
2. Diametro piano del tavolo Diámetro de la mesa	800 mm
3. Diametro piano della base Diámetro de la base	600 mm

Superficie pubblicitaria | Espacio para publicidad

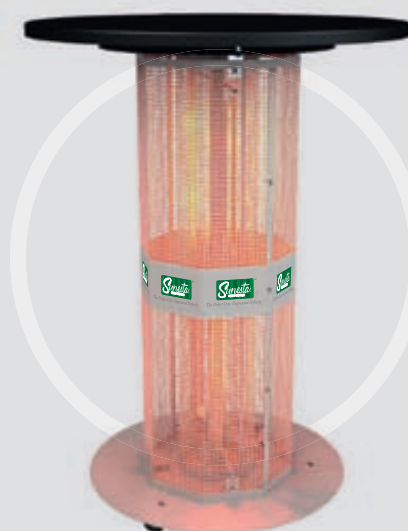

4. Altezza superficie pubblicitaria Altura para espacio publicidad	104 mm
Lunghezza superficie pubblicitaria Largo para espacio publicidad	1086 mm



SOLAMAGIC 2000/2800/4000/5600/8000 Sundowner

I dispositivi a posa libera Solamagic Sundowner creano delle zone di calore utilizzabili in maniera variabile in ambienti esterni nella gastronomia. Al fine di un elevato comfort, le fonti di calore sono separatamente commutabili.

Ambiti di impiego

Gastronomia, manifestazioni

Los calefactores de suelo Solamagic Sundowner generan útiles zonas de calor variables para espacios gastronómicos exteriores. Para un mayor confort, los focos térmicos se pueden conectar individualmente.

Áreas de aplicación

Gastronomía, eventos

SOLAMAGIC 2000/2800/4000/5600/8000 Sundowner



Esecuzione | Ejecución



disponibile con 2 o 4 foretti ed interruttore basculante
disponible con 2 ó 4 focos e interruptor oscilante f

Montaggio | Montaje

a seconda della situazione
dependiendo de la situación

Potenza | Potencia

2x 1000 watt, 2x 1400 watt, 2x 2000 watt,
4x 1000 watt, 4x 1400 watt oder 4x 2000 watt
2x 1000 vatios, 2x 1400 vatios, 2x 2000 vatios,
4x 1000 vatios, 4x 1400 vatios or 4x 2000 vatios

Connessione di corrente | Toma de corriente

2x 1000/2x 1400 watt | vatios: 230 V / IP 34
2x 2000/4x 1000/4x 1400/4x 2000 watt | vatios
400 V / IP 34

Cavo di collegamento | Cable de conexión

230 V: 2500 mm con spina Schuko
230 V: 2500 mm con enchufe macho tipo schuko
400 V: 2500 mm CEE-spina 16 A | CEE-conector 16 A

Peso | Peso

48 kg

superficie riscaldabile | Superficie calentable

2x 1000 watt | vatios: fino a 4 m² | hasta 4 m²
2x 1400 watt | vatios: fino a 9 m² | hasta 9 m²
2x 2000 watt | vatios: fino a 12 m² | hasta 12 m²
4x 1000 watt | vatios: fino a 16 m² | hasta 16 m²
4x 1400 watt | vatios: fino a 20 m² | hasta 20 m²
4x 2000 watt | vatios: fino a 30 m² | hasta 30 m²

Contenuto dell'imballo | Contenido del embalaje

1x SOLAMAGIC Sundowner
1x Istruzioni per l'uso/di montaggio
1x SOLAMAGIC Sundowner
1x manual de servicio/instrucciones de montaje

2x 1000 watt | vatios

Colore | Color Art.-Nr. | Art.-Nr.
● antracite | nanoantracita 9100301

2x 1400 watt | vatios

● antracite | nanoantracita 9100245

2x 2000 watt | vatios

● antracite | nanoantracita 9100246

4x 1000 watt | vatios

● antracite | nanoantracita 9100302

4x 1400 watt | vatios

● antracite | nanoantracita 9100243

4x 2000 watt | vatios

● antracite | nanoantracita 9100244

Dimensioni | Dimensiones

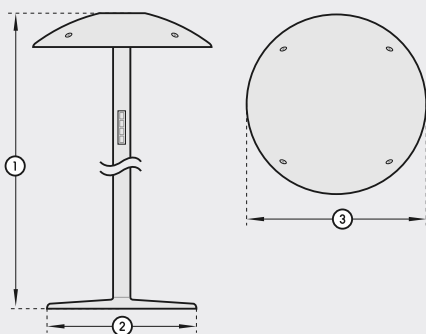

1. Altezza | Altura 2500 mm
2. Piede di appoggio | Pie Ø 680 mm
3. Diametro totale | Diámetro total Ø 800 mm

Potenza termica | Rendimiento calorífico

2x 1000 watt | vatios

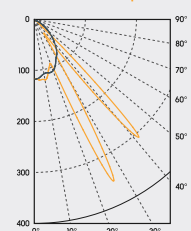

2x 1400 watt | vatios

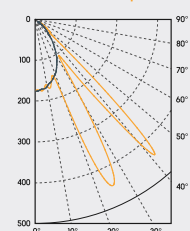

2x 2000 watt | vatios

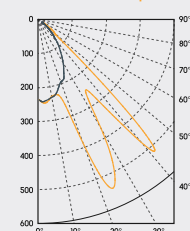

4x 1000 watt | vatios

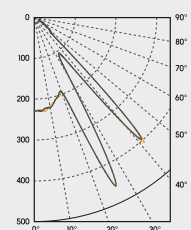

4x 1400 watt | vatios

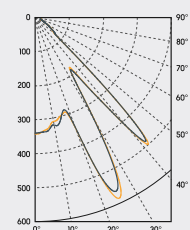

4x 2000 watt | vatios

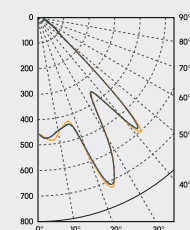

— cross-wise
— length-wise

Accessori | Accesorios



Supporto pubblicitario | Soporte publicitario

Dimensioni | Dimensiones Art.-Nr. | Art.-Nr.
210 x 297 mm 9100370



Piano della tavola | Sobremesa

Diametro | Diámetro Art.-Nr. | Art.-Nr.
Ø 1000 mm 9100336



SOLAMAGIC 2800/4000/5600/8000 Sundowner con sospensione a soffitto

SOLAMAGIC 2800/4000/5600/8000 Sundowner con suspensión de techo

Il Sundowner per il montaggio a soffitto è perfettamente adatto per l'installazione successiva di un riscaldamento in locali temporaneamente utilizzati.

Ambiti di impiego

Chiese, sale, saloni

El Sundowner para el montaje en techo resulta ideal en caso de efectuar una instalación posterior de un sistema eficaz de calefacción en espacios que se sólo se utilizan temporalmente.

Áreas de aplicación

Iglesias, salas, naves

SOLAMAGIC 2800/4000/5600/8000 Sundowner con sospensione a soffitto

SOLAMAGIC 2800/4000/5600/8000 Sundowner con suspensión de techo



Esecuzione | Ejecución

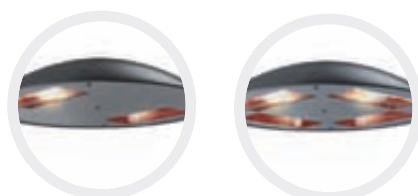

disponibile con 2 o 4 foretti senza interruttore
disponible con 2 ó 4 focos sin interruptor

Montaggio | Montaje

Soffitto | Techo

Potenza | Potencia

2x 1400 watt, 2x 2000 watt,
4x 1400 watt, 4x 2000 watt
2x 1400 vatios, 2x 2000 vatios ,
4x 1400 vatios, 4x 2000 vatios

Connessione di corrente | Toma de corriente

2x 1400 watt | vatios: 230 V / IP 34
2x 2000/4x 1400/4x 2000 watt | vatios: 400 V / IP 34

Cavo di collegamento | Cable de conexión

230 V: 1000 mm con spina Schuko
230 V: 1000 mm con enchufe macho tipo schuko
400 V: 1000 mm CEE-spina 16 A | CEE-conector 16 A

Peso | Peso

11,5 kg

superficie riscaldabile | Superficie calentable

a seconda della situazione
dependiendo de la situación

Contenuto dell'imballo | Contenido del embalaje

1x SOLAMAGIC Sundowner
1x Istruzioni per l'uso/di montaggio
1x SOLAMAGIC Sundowner
1x manual de servicio/instrucciones de montaje

2x 1400 watt | vatios

Colore | Color Art.-Nr. | Art.-Nr.

● antracite | nanoantracita 9100309

2x 2000 watt | vatios

● antracite | nanoantracita 9100310

4x 1400 watt | vatios

● antracite | nanoantracita 9100311

4x 2000 watt | vatios

● antracite | nanoantracita 9100312

Dimensioni | Dimensiones

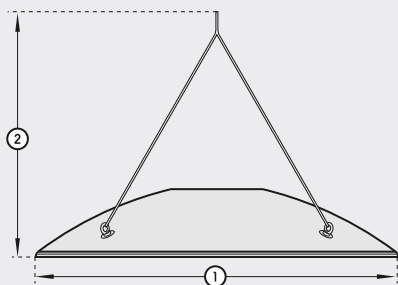

1. Diametro | Diámetro Ø 800 mm
2. Altezza | Altura 542 mm

Potenza termica | Rendimiento calorífico

2x 1400 watt | vatios

2x 2000 watt | vatios

4x 1400 watt | vatios

4x 2000 watt | vatios

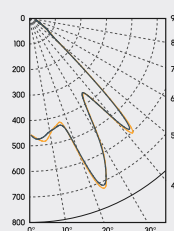
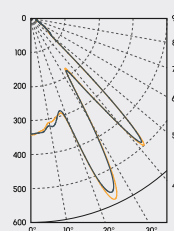
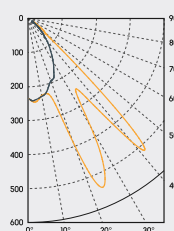
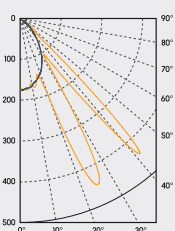

— cross-wise
— length-wise



SOLAMAGIC 500/1000/1400/2000 Montaggio a soffitto

SOLAMAGIC 500/1000/1400/2000 montaje empotrado en techo

Questo sistema unico di montaggio a soffitto per ambienti interni ed esterni si integra in maniera decante con i più vari tipi di soffitto.

Ambiti di impiego

Vani d'abitazione, alberghi, balconi, zone coperte, aree sanitarie e wellness

El singular sistema de montaje empotrado en techo para espacios interiores y exteriores se integra discretamente en cualquier tipo de techo.

Áreas de aplicación

Habitáculos, hoteles, balcones, áreas cubiertas, espacios sanitarios y de wellness

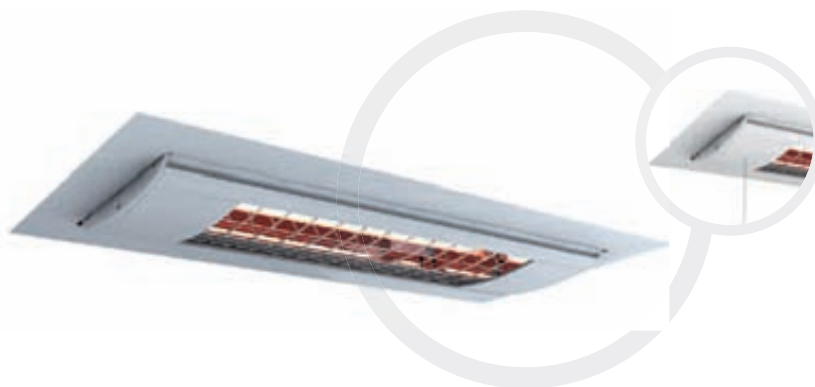

Esecuzione | Ejecución



disponibile con quadro di montaggio soffitto,
opzionalmente con interruttore a tirante
disponibile con marco empotrabile en techo,
opcional con interruptor de cordón

Potenza | Potencia

1x 500 watt | vatios

Montaggio | Montaje

Montaggio a soffitto

Montaje empotrado en techo

Connessione di corrente | Toma de corriente

230 V / IP 24

Cavo di collegamento | Cable de conexión

400 mm con spina Schuko

400 mm con enchufe macho tipo schuko

Peso | Peso

2,5 kg

superficie riscaldabile | Superficie calentable

fino a 4 m² | hasta 4 m²

Contenuto dell'imballo | Contenido del embalaje

1x SOLAMAGIC 500 con quadro di montaggio a soffitto

1x Istruzioni per l'uso/di montaggio

1x SOLAMAGIC 500 con marco empotrabile en techo

1x manual de servicio/instrucciones de montaje

senza interruttore | sin interruptor

Colore | Color Art.-Nr. | Art.-Nr.

● titanio | titanio 9100291

○ bianco | blanco 9100292

con interruttore a tirante | con interruptor de cordón

● titanio | titanio 9100289

○ bianco | blanco 9100290

Dimensioni | Dimensiones

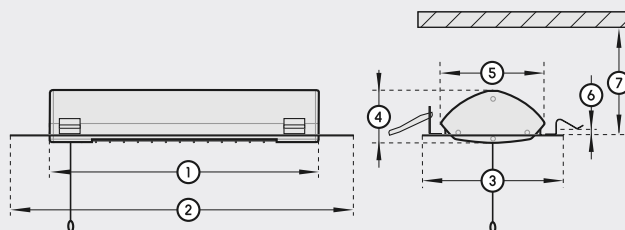

1. Lunghezza | Longitud 318 mm

2. Lunghezza totale | Longitud total 486 mm

3. Larghezza totale | total Ancho 214 mm

4. Altezza totale | Ancho total 73 mm

5. Larghezza | Ancho 145 mm

6. Spessore del soffitto | Grosor del techo max. 16 mm

7. Profondità di montaggio min. 200 mm

Profundidad de montaje min. 200 mm

Lunghezza ritaglio | Detalle longitud 425 mm

Larghezza ritaglio | Detalle ancho 200 mm

Potenza termica | Rendimiento calorífico

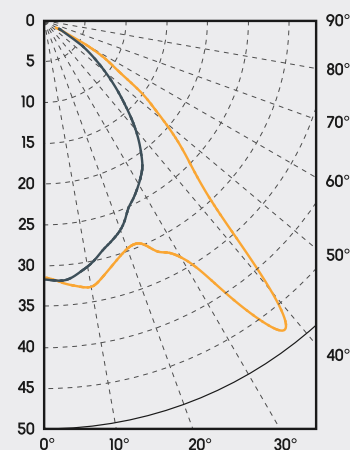

— cross-wise

— length-wise

SOLAMAGIC 1000 Montaggio a soffitto

SOLAMAGIC 1000 montaje empotrado en techo

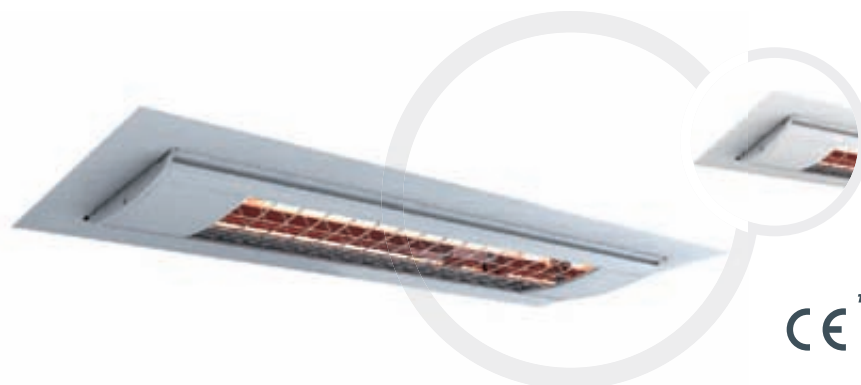

Esecuzione | Ejecución



disponibile con quadro di montaggio soffitto, opzionalmente con interruttore a tirante
disponibile con marco empotrabile en techo, opzionalmente con interruptor de cordón

Potenza | Potencia

1x 1000 watt | vatios

Montaggio | Montaje

Montaggio a soffitto

Montaje empotrado en techo

Connessione di corrente | Toma de corriente

230 V / IP 24

Ambiglow: 230 V / IP 21

Cavo di collegamento | Cable de conexión

400 mm con spina Schuko

400 mm con enchufe macho tipo schuko

Peso | Peso

4,26 kg

superficie riscaldabile | Superficie calentable

fino a 7 m² | hasta 7 m²

Packungsinhalt | package contents

1x SOLAMAGIC 1000 con quadro di montaggio a soffitto

1x Istruzioni per l'uso/di montaggio

1x SOLAMAGIC 1000 con marco empotrabile en techo

1x manual de servicio/instrucciones de montaje

Ambiglow senza interruttore | sin interruptor

Colore | Color Art.-Nr. | Art.-Nr.

● titanio | titanio 9100295

○ bianco | blanco 9100296

Ambiglow con interruttore a tirante

Ambiglow con interruptor de cordón

● titanio | titanio 9100293

○ bianco | blanco 9100294

senza interruttore | sin interruptor

Colore | Color Art.-Nr. | Art.-Nr.

● titanio | titanio 9100508

○ bianco | blanco 9100509

Dimensioni | Dimensiones

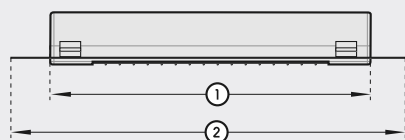

1. Lunghezza Longitud	508 mm
2. Lunghezza totale Longitud total	696 mm
3. Larghezza totale total Ancho	314 mm
4. Altezza totale Ancho total	73 mm
5. Larghezza Ancho	145 mm

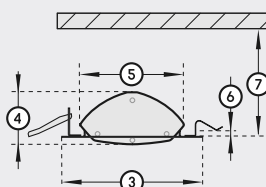

6. Spessore del soffitto Grosor del techo	max. 16 mm
7. Profondità di montaggio Profundidad de montaje	min. 350 mm
Lunghezza ritaglio Detalle longitud	650 mm
Larghezza ritaglio Detalle ancho	300 mm

Potenza termica | Rendimiento calorífico

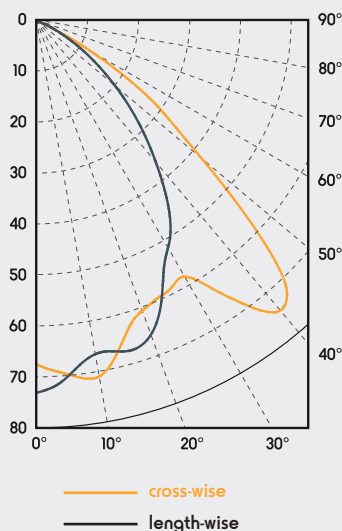

SOLAMAGIC 1400/2000 Montaggio a soffitto

SOLAMAGIC 1400/2000 montaje empotrado en techo

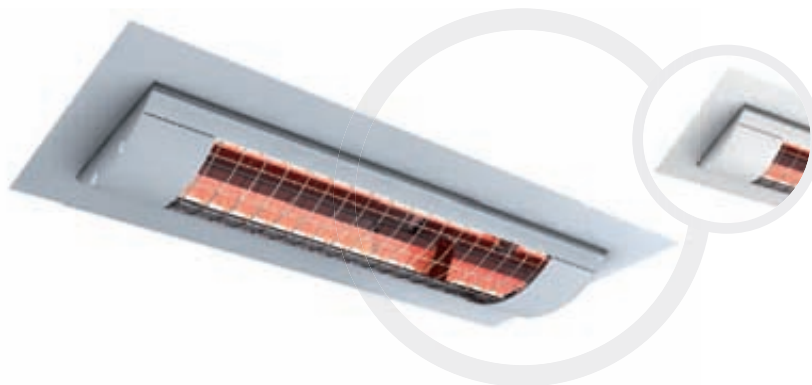

Esecuzione | Ejecución



con quadro di montaggio soffitto, opzionalmente con 2000 watt Faretto disponibile, senza interruttores con marco empotrable en techo, opcional con 2000 vatios calefactor disponible, sin interruptor

Potenza | Potencia

1x 1400 o 1x 2000 watt | vatios

Montaggio | Montaje

Montaggio a soffitto
Montaje empotrado en techo

Connessione di corrente | Toma de corriente

230 V / IP 24

Cavo di collegamento | Cable de conexión

400 mm con spina Schuko
400 mm con enchufe macho tipo schuko

Peso | Peso

1400 watt | vatios: 4,1 kg
2000 watt | vatios: 4,54 kg

superficie riscaldabile | Superficie calentable

1400 watt | vatios: fino a 12 m² | hasta 12 m²
2000 watt | vatios: fino a 16 m² | hasta 16 m²

Contenuto dell'imballo | Contenido del embalaje

1x SOLAMAGIC 1400 o 2000
con quadro di montaggio a soffitto
1x Istruzioni per l'uso/di montaggio
1x SOLAMAGIC 1400 o 2000
con marco empotrable en techo
1x manual de servizio/instrucciones de montaje

1400 watt | vatios

Colore | Color

Colore Color	Art.-Nr. Art.-Nr.
● titanio titanio	9100297
○ bianco blanco	9100298

2000 watt | vatios

● titanio titanio	9100299
○ bianco blanco	9100300

Dimensioni | Dimensiones

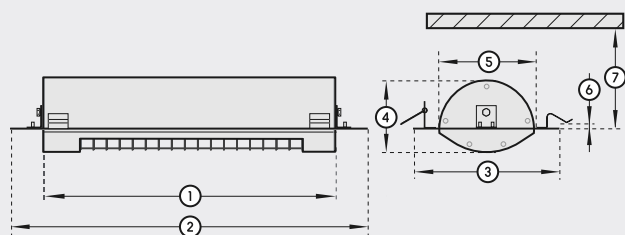

1. Lunghezza Longitud	508 mm
2. Lunghezza totale Longitud total	696 mm
3. Larghezza totale total Ancho	314 mm
4. Altezza totale Ancho total	73 mm
5. Larghezza Ancho	145 mm

6. Spessore del soffitto Grosor del techo	max. 16 mm
7. Profondità di montaggio Profundidad de montaje	
1400 watt vatios	min. 350 mm
2000 watt vatios	min. 450 mm
Lunghezza ritaglio Detalle longitud	650 mm
Larghezza ritaglio Detalle ancho	300 mm

Potenza termica | Rendimiento calorífico

1400 watt | vatios

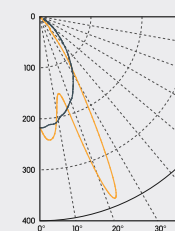

2000 watt | vatios

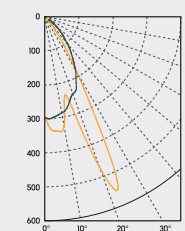

— cross-wise
— length-wise

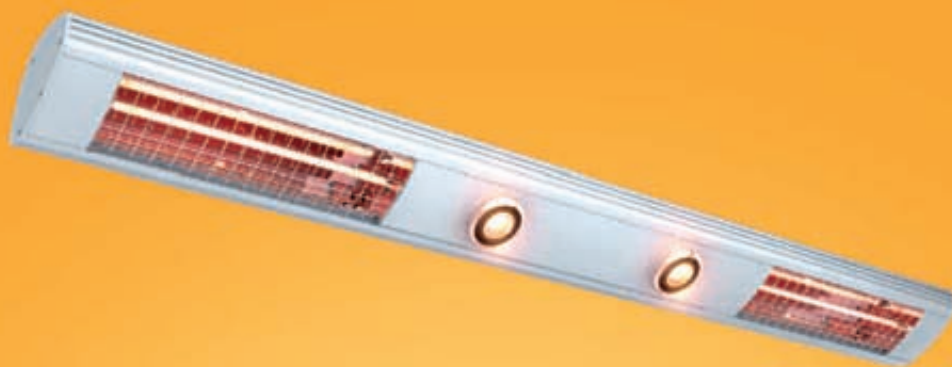

SOLAMAGIC 2800/4000 Luce-Calore

SOLAMAGIC 2800/4000 luz-calor

La combinazione luce-calore personalizzabile è variamente applicabile e non lascia nessun desiderio insoddisfatto per quanto riguarda calore, luce e comfort.

Ambiti di impiego

Gastronomia, terrazze, balconi

La combinación de luz y calor se puede configurar individualmente para una diversidad de usos, cubriendo así todas las necesidades en las áreas de calor, luz y confort.

Áreas de aplicación

Gastronomia, terrazas y balcones

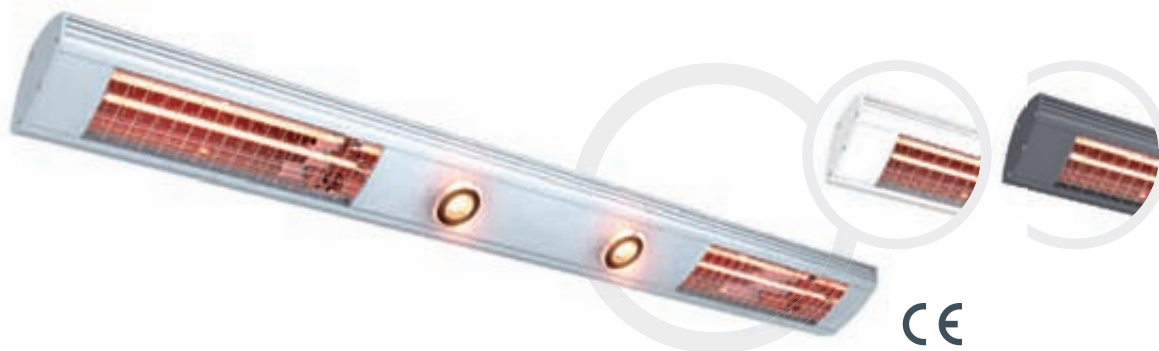

1. Tipi di profilo | Tipos de perfil

Selezionate innanzitutto la lunghezza ed il colore dell'alloggiamento in alluminio verniciato a polvere. Segnate il numero dell'articolo e la quantità dell'alloggiamento desiderato e passate a fase 2.

En primer lugar, seleccione la longitud y el color de la cubierta de aluminio con recubrimiento de polvo. Apunte y el número de artículo y la cantidad de la cubierta requerida y siga con el paso 2.

Lunghezza del profilo | Longitud de perfil: 1500 mm

Colore Color	Faretto Calefactor	Supporto Soportes	Art.-Nr. Art.-Nr.
● titanio titanio	2x 20 watt vatios	2x	9105324
○ bianco blanco	2x 20 watt vatios	2x	9105325
● antracite nanoantracita	2x 20 watt vatios	2x	9105332

Potenza (calore) | Potencia (calor)

2x 1400 watt | vatios

Montaggio | Montaje

Parete, soffitto, Tenda da sole | Pared, techo, Toldo

Lunghezza del profilo | Longitud de perfil: 2000 mm

● titanio titanio	2x 20 watt vatios	2x	9105085
○ bianco blanco	2x 20 watt vatios	2x	9105084
● antracite nanoantracita	2x 20 watt vatios	2x	9105333

Connessione di corrente | Toma de corriente

230 V / IP 24

Lunghezza del profilo | Longitud de perfil: 2500 mm

● titanio titanio	3x 20 watt vatios	3x	9105059
○ bianco blanco	3x 20 watt vatios	3x	9105058
● antracite nanoantracita	3x 20 watt vatios	3x	9105334

Cavo di collegamento | Cable de conexión

senza | sin

Peso | Peso

1500 mm: 7 kg/ 2000 mm: 8 kg/ 2500 mm: 9 kg/
3000 mm: 11 kg/ 3500 mm: 13,5 kg/ 4000 mm: 15 kg

Lunghezza del profilo | Longitud de perfil: 3000 mm

● titanio titanio	4x 20 watt vatios	3x	9105061
○ bianco blanco	4x 20 watt vatios	3x	9105060
● antracite nanoantracita	4x 20 watt vatios	3x	9105335

superficie riscaldabile | Superficie calentable

la seconda della lunghezza e del montaggio
dependiendo de longitud y montaje

Lunghezza del profilo | Longitud de perfil: 3500 mm

● titanio titanio	5x 20 watt vatios	3x	9105063
○ bianco blanco	5x 20 watt vatios	3x	9105062
● antracite nanoantracita	5x 20 watt vatios	3x	9105336

Contenuto dell'imballo | Contenido del embalaje

1x SOLAMAGIC 2800 Luce-Calore

a seconda della configurazione

1x Istruzioni per l'uso/di montaggio

1x SOLAMAGIC 2800 luz-calor

dependiendo de configuración

1x manual de servicio/instrucciones de montaje

Lunghezza del profilo | Longitud de perfil: 4000 mm

● titanio titanio	6x 20 watt vatios	3x	9105065
○ bianco blanco	6x 20 watt vatios	3x	9105064
● antracite nanoantracita	6x 20 watt vatios	3x	9105337

Dimensioni | Dimensiones

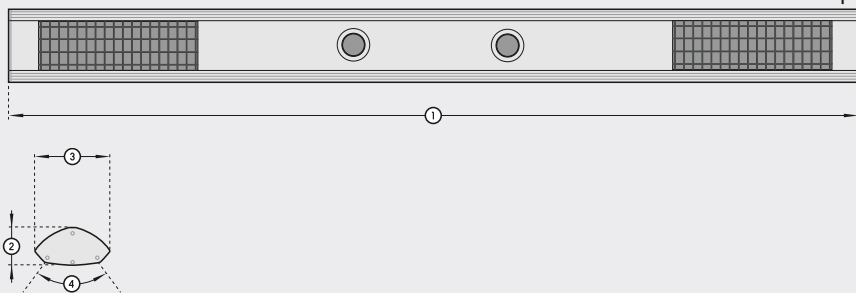

1. Lunghezza totale Longitud total	1500/2000/2500/3000/3500/4000 mm
2. Altezza Altura	73 mm
3. Larghezza Ancho	145 mm
4. a seconda della lunghezza e del montaggio Área inclinable	+/- 30°

Potenza termica | Rendimiento calorífico

per ciascun riscaldatore ad irraggiamento | de cada calefactor

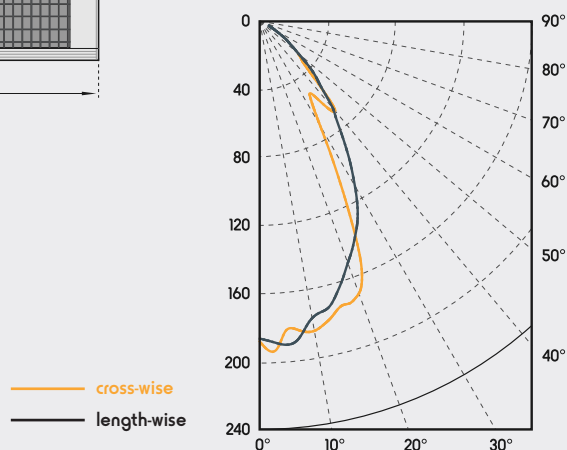

2. Faretto ad incasso | Focos empotrables

Anche con riguardo allo spot ottimale per la Vostra applicazione, potete scegliere tra due faretti cromati con una potenza di 20 watt. La quantità di spot necessari dipende dalla lunghezza del profilo. (v. visione generale) Segnate la quantità ed il numero dell'articolo.

También para un punto de luz perfecto puede elegir entre dos focos cromados con una potencia de 20 vatios según la aplicación deseada. El número de los puntos de luz a pedir se adapta a la longitud del bañador de pared. Apunte la cantidad y el número de artículo.



Geo Soft

Esecuzione | Ejecución

355° girevole, 60° orientabile
giratorio a 355°, orientabile a 60°

Colore Color	Art.-Nr. Art.-Nr.
<input type="radio"/> cromo Cromado	0300691



Sigma Mini

Esecuzione | Ejecución

15° orientabile | orientable a 15°

Colore Color	Art.-Nr. Art.-Nr.
<input type="radio"/> cromo Cromado	0300705

3. Supporto | Soporte

Per il montaggio alla Vostra tenda da sole, alla parete o al soffitto sono disponibili tre supporti. La quantità di supporti necessari dipende dalla lunghezza del profilo. (vedasi visione d'insieme) Terminare il vostro ordine dopo la scelta dei supporti richiesti oppure continuare con l'ordine degli accessori in opzione.

Dispone de tres soportes para el montaje en toldo, pared o techo. El número de los soportes a pedir se adapta a la longitud del perfil. (Véase sinopsis) Finalizar el pedido después de elegir el montaje o bien continuar con los accesorios opcionales.

Supporto combinato | Soporte combinado

Montaggio | Montaje

Tenda da sole, soffitto | Toldo, techo

Colore Color	Art.-Nr. Art.-Nr.
<input type="radio"/> titanio titanio	9100356
<input type="radio"/> bianco blanco	9100357
<input type="radio"/> antracite nanoantracita	9100358

Supporto a tubo portante

Soporte tubo ángulo ajustable

Montaggio | Montaje

Tenda da sole | Toldo

Colore Color	Art.-Nr. Art.-Nr.
<input type="radio"/> titanio titanio	9100608
<input type="radio"/> bianco blanco	9100593
<input type="radio"/> antracite nanoantracita	9100609

Supporto per parete/soffitto | Soporte pared techo

Montaggio | Montaje

Parete, soffitto | Pared, techo

Colore Color	Art.-Nr. Art.-Nr.
<input type="radio"/> anodizzato anodizado natural	9100494

Ulteriori dettagli sui nostri supporti pagina 89,91

Hallará más detalles sobre nuestros soportes página 89, 91

4. Accessori opzionali | Accesorios opcionales

vedasi pagina 70

ver Página 70



Ulteriori dettagli sui nostri sistemi di telecomando a radiofrequenza pagina 93-94

Hallará más detalles sobre nuestros sistemas a distancia página 93-94

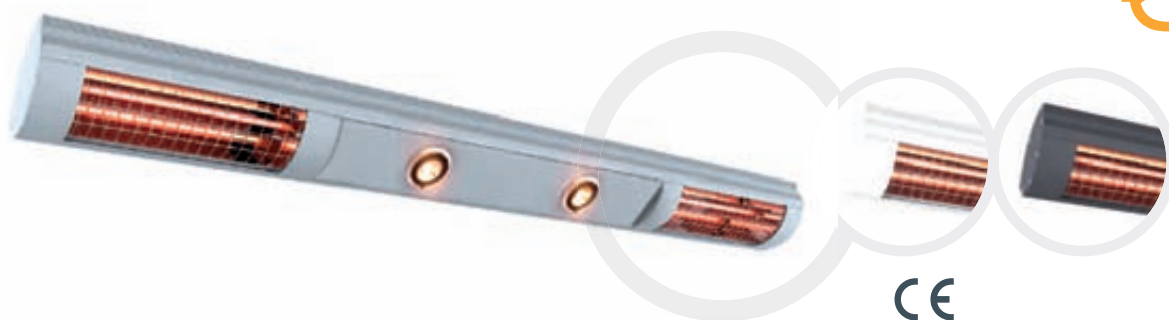

1. Tipi di profilo | Tipos de perfil

Selezionate innanzitutto la lunghezza ed il colore dell'alloggiamento in alluminio verniciato a polvere. Segnate il numero dell'articolo e la quantità dell'alloggiamento desiderato e passate a fase 2.

En primer lugar, seleccione la longitud y el color de la cubierta de aluminio con recubrimiento de polvo. Apunte y el número de artículo y la cantidad de la cubierta requerida y siga con el paso 2.

Lunghezza del profilo | Longitud de perfil: 2000 mm

Colore Color	Faretto Calefactor	Supporto Soportes	Art.-Nr. Art.-Nr.
● titanio titanio	2x 25 watt vatios	2x	9105285
○ bianco blanco	2x 25 watt vatios	2x	9105286
● antracite nanoantracita	2x 25 watt vatios	2x	9105284

Esecuzione | Ejecución

senza supporto

sin soportes

Lunghezza del profilo | Longitud de perfil: 2500 mm

● titanio titanio	2x 25 watt vatios	3x	9105273
○ bianco blanco	2x 25 watt vatios	3x	9105274
● antracite nanoantracita	2x 25 watt vatios	3x	9105259

Potenza (calore) | Potencia (calor)

2x 2000 watt | vatios

Montaggio | Montaje

Parete, soffitto, Tenda da sole | Pared, techo, Toldo

Lunghezza del profilo | Longitud de perfil: 3000 mm

● titanio titanio	4x 25 watt vatios	3x	9105276
○ bianco blanco	4x 25 watt vatios	3x	9105277
● antracite nanoantracita	4x 25 watt vatios	3x	9105275

Connessione di corrente | Toma de corriente

400 V / IP 24

Cavo di collegamento | Cable de conexión

senza | sin

Lunghezza del profilo | Longitud de perfil: 3500 mm

● titanio titanio	5x 25 watt vatios	3x	9105279
○ bianco blanco	5x 25 watt vatios	3x	9105280
● antracite nanoantracita	5x 25 watt vatios	3x	9105278

Peso | Peso

2000 mm: 9,9 kg

2500 mm: 13,2 kg

3000 mm: 14,4 kg

3500 mm: 17,4 kg

superficie riscaldabile | Superficie calentable

la seconda della lunghezza e del montaggio

dependiendo de longitud y montaje

Dimensioni | Dimensiones

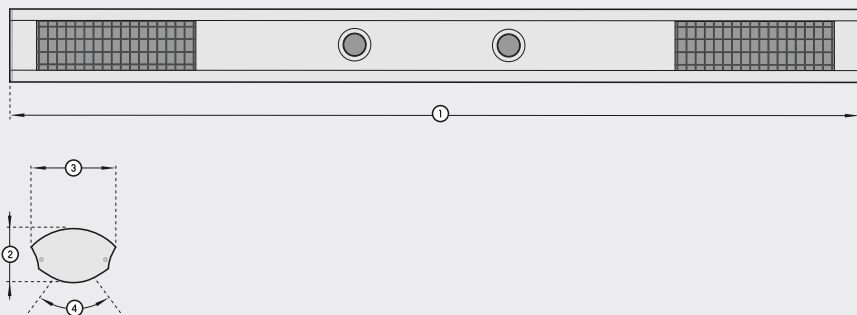

1. Lunghezza totale Longitud total	2000/2500/3000/3500 mm
2. Altezza Altura	110 mm
3. Larghezza Ancho	176 mm
4. a seconda della lunghezza e del montaggio Área inclinable	+/- 30°

Potenza termica | Rendimiento calorífico

per ciascun riscaldatore ad irraggiamento | de cada calefactor

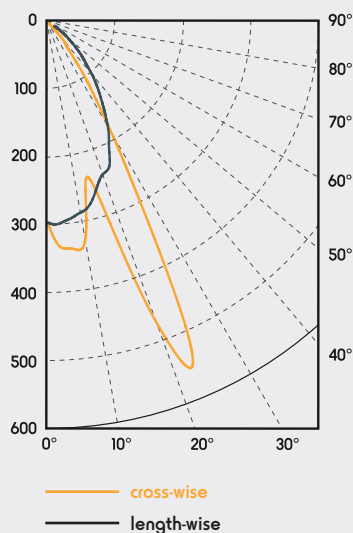

2. Faretto ad incasso | Focos empotrables

Sigma 230 V, 25 W, 50 Hz, cromo. La quantità di spot necessari dipende dalla lunghezza del profilo. (v. visione generale) Segnate la quantità ed il numero dell'articolo.



Sigma 230 V, 25 vatios, 50 Hz, Cromado. El número de los puntos de luz a pedir se adapta a la longitud del bañador de pared. Apunte la cantidad y el número de artículo

Sigma HV

Esecuzione | Ejecución

350° girevole, 60° orientabile
giratorio a 350°, orientable a 60°

Colore Color	Art.-Nr. Art.-Nr.
<input type="radio"/> cromo Cromado	030066

3. Supporto | Soporte

Per il montaggio alla Vostra tenda da sole, alla parete o al soffitto sono disponibili tre supporti. La quantità di supporti necessari dipende dalla lunghezza del profilo. (vedasi visione d'insieme) Terminare il vostro ordine dopo la scelta dei supporti richiesti oppure continuare con l'ordine degli accessori in opzione.

Dispone de tres soportes para el montaje en toldo, pared o techo. El número de los soportes a pedir se adapta a la longitud del perfil. (Véase sinopsis)

Finalizar el pedido despues de elegir el montaje o bien continuar con los accesorios opcionales.

Supporto combinato | Soporte combinado

Montaggio | Montaje

Tenda da sole, soffitto | Toldo, techo

Colore Color	Art.-Nr. Art.-Nr.
<input type="radio"/> titanio titanio	9100356
<input type="radio"/> bianco blanco	9100357
<input type="radio"/> antracite nanoantracita	9100358

Supporto per parete/soffitto | Soporte pared techo

Montaggio | Montaje

Parete, soffitto | Pared, techo

Colore Color	Art.-Nr. Art.-Nr.
<input type="radio"/> anodizzato anodizado natural	9100494

Ulteriori dettagli sui nostri supporti pagina 89,91

Hallará más detalles sobre nuestros soportes página 89, 91



Supporto a tubo portante
Soporte tubo ángulo ajustable

Montaggio | Montaje
Tenda da sole | Toldo

Colore Color	Art.-Nr. Art.-Nr.
<input type="radio"/> titanio titanio	9100608
<input type="radio"/> bianco blanco	9100593
<input type="radio"/> antracite nanoantracita	9100609

Ulteriori dettagli sui nostri supporti pagina 89,91 | Hallará más detalles sobre nuestros soportes página 89, 91

4. Accessori opzionali | Accesorios opcionales

SOLAMAGIC 2800 Luce-Calore | SOLAMAGIC 2800 luz-calor, SOLAMAGIC 4000 Luce-Calore | SOLAMAGIC 4000 luz-calor

Un regolatore telecomandato RTS 300 integrato consente in modo comodo di attivare e spegnere i farette, come anche regolare la luminosità attraverso il trasmettitore a mano. L'interruttore on/off telecomandato rende anche possibile l'accensione e lo spegnimento dei riscaldatori ad irraggiamento.

Con un reductor de luz a distancia RTS 300 se puede encender y apagar cómodamente los puntos de luz, y regular la intensidad con el correspondiente mando a distancia. Con un selector on/off a distancia también se pueden encender y apagar los calefactor a través de un mando.



Regolatore di temperatura RTS 2000 watt
Reductor de calor RTS 2000 vatios

solo in abbinamento a Solamagic 4000 luce-calore | Luce-Calore-Suono | Calore-Suono
Solo disponible con Solamagic 4000 luz-calor | Luz-calor-sonido | Calor-sonido

2000 watt | vatios

Colore Color	Art.-Nr. Art.-Nr.
<input type="radio"/> nero negro	9100389



Regolatore di luminosità RTS 300 watt
Reductor de luz RTS 300 vatios

solo in abbinamento a luce-calore
Solo disponible con luz-calor.

300 watt | vatios

Colore Color	Art.-Nr. Art.-Nr.
<input type="radio"/> grigio gris	9100209



Trasmettitore a mano per regolatore telecomandato RTS

Mando a distanza para reductor de luz a distancia RTS

1 canale | 1 canales

Colore Color	Art.-Nr. Art.-Nr.
<input type="radio"/> bianco, grigio blanco, gris	9100219

5 canali | 5 canales

Colore Color	Art.-Nr. Art.-Nr.
<input type="radio"/> bianco, grigio blanco, gris	9100220



Trasmettitore a mano per regolatore di luce/calore RTS e interruttore on/off telecomandato RTS con funzione scroll

Mando a distanza para reductor de luz/ calor RTS y selector on/off a distancia RTS con función de desplazamiento

5 canali | 5 canales

Colore Color	Art.-Nr. Art.-Nr.
<input type="radio"/> bianco, grigio blanco, gris	9100352



Interruttore ON/OFF a telecomando
Selector on/off a distancia

2000 watt | vatios

Colore Color	Art.-Nr. Art.-Nr.
<input type="radio"/> nero negro	9100218



Ulteriori dettagli sui nostri sistemi di telecomando a radiofrequenza pagina 93-94
Hallará más detalles sobre nuestros sistemas a distancia página 93-94



SOLAMAGIC 4000 Luce-Calore-Suono + MP3 & 2000/4000 Calore-Suono

SOLAMAGIC 4000 luz-calor-sonido + MP3 & 2000/4000 luz-calor

La nuova dimensione del comfort combina la luce, il calore ed il suono in un unico dispositivo.

Ambiti di impiego

Gastronomia, immobili privati

La futura dimensión de confort aúna luz, calor y sonido en un sólo dispositivo.

Application

Gastronomia, inmuebles privados

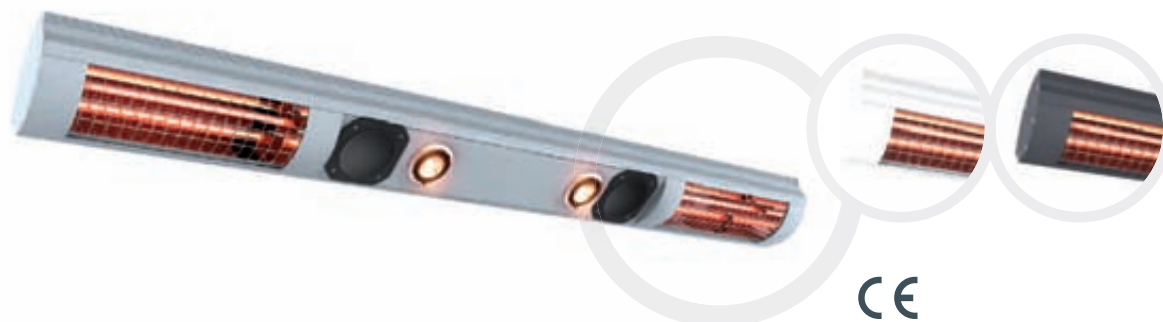

Esecuzione | Ejecución

senza supporto, con faretto ad incasso Sigma 25 Watt

Sin soportes y con focos empotrados Sigma 25 vatios



2x altoparlanti da 8 Ohm

2 altavoces 8 ohmios

Potenza | Potencia

2x 2000 watt | vatios

Montaggio | Montaje

Parete, soffitto, Tenda da sole | Pared, techo, Toldo

Connessione di corrente | Toma de corriente

400 V / IP 24

Cavo di collegamento | Cable de conexión

senza | sin

Peso | Peso

2500 mm: 13,5 kg

3000 mm: 15 kg

3500 mm: 16 kg

Contenuto dell'imballo | Contenido del embalaje

1x SOLAMAGIC 4000 Luce-Calore-Suono

1x Istruzioni per l'uso/di montaggio

1x SOLAMAGIC 4000 luz-color-sonido

1x manual de servicio/instrucciones de montaje

superficie riscaldabile | Superficie calentable

la seconda della lunghezza e del montaggio

dependiendo de longitud y montaje

Dimensioni | Dimensiones

vedasi pagina 73

ver Página 73

Accessori | Accesorios

vedasi pagina 74

ver Página 74

1. Tipi di profilo | Tipos de perfil

Selezionate innanzitutto la lunghezza ed il colore dell'alloggiamento in alluminio verniciato a polvere. Segnate il numero dell'articolo e la quantità dell'alloggiamento desiderato e passate a fase 2. (vedasi pagina 74)

En primer lugar, seleccione la longitud y el color de la cubierta de aluminio con recubrimiento de polvo. Apunte y el número de artículo y la cantidad de la cubierta requerida y siga con el paso 2. (ver Página 74)

Lunghezza del profilo | Longitud de perfil: 2500 mm

Colore Color	Faretto Calefactor	Supporto Soportes	Art.-Nr. Art.-Nr.
● titanio titanio	3x 25 watt vatios	2x	9105262
○ bianco blanco	3x 25 watt vatios	2x	9105263
● antracite nanoantracita	3x 25 watt vatios	2x	9105261

Lunghezza del profilo | Longitud de perfil: 3000 mm

● titanio titanio	4x 25 watt vatios	3x	9105265
○ bianco blanco	4x 25 watt vatios	3x	9105266
● antracite nanoantracita	4x 25 watt vatios	3x	9105264

Lunghezza del profilo | Longitud de perfil: 3500 mm

● titanio titanio	5x 25 watt vatios	3x	9105268
○ bianco blanco	5x 25 watt vatios	3x	9105269
● antracite nanoantracita	5x 25 watt vatios	3x	9105267

SOLAMAGIC 4000 Luce-Calore-Suono-MP3

SOLAMAGIC 4000 Luz-Color-Sonido-MP3



attacco per lettore MP3
Conexión para MP3.

Esecuzione | Ejecución

amplificatore 2x50 Watt integrato,
possibilità collegamento lettore MP3,
senza supporto, con faretto ad incasso Sigma 25 Watt
Amplificador integrado 2 x 50 vatios,
Posible conexión a MP3,
sin soportes y con focos empotrados Sigma 25 vatios



2x altoparlanti da 8 Ohm

2 altavoces 8 ohmios

Potenza | Potencia

2x 2000 watt | vatios

Montaggio | Montaje

Parete, soffitto, Tenda da sole | Pared, techo, Toldo

Connessione di corrente | Toma de corriente

400 V / IP 24

Cavo di collegamento | Cable de conexión

senza | sin

Peso | Peso

2500 mm: 13,5 kg

3000 mm: 15 kg

3500 mm: 16 kg

Contenuto dell'imballo | Contenido del embalaje

1x SOLAMAGIC 4000 Luce-Calore-Suono-MP3

1x Istruzioni per l'uso/di montaggio

1x SOLAMAGIC 4000 luz-calor-sonido-MP3

1x manual de servicio/instrucciones de montaje

superficie riscaldabile | Superficie calentable

la seconda della lunghezza e del montaggio
dependiendo de longitud y montaje

1. Tipi di profilo | Tipos de perfil

descrizione vedasi pagi 72

Descripción. Ver Página 72

2500 mm / 3x 25 watt Faretto ad incasso

2500 mm / 3x 25 vatios Focos empotrables

Colore Color	Art.-Nr. Art.-Nr.
titanio titanio	9105421
bianco blanco	9105424
antracite nanoantracita	9105425

3000 mm / 4x 25 watt Faretto ad incasso

3000 mm / 4x 25 vatios Focos empotrables

titanio titanio	9105422
bianco blanco	9105426
antracite nanoantracita	9105427

3500 mm / 5x 25 watt Faretto ad incasso

3500 mm / 5x 25 vatios Focos empotrables

titanio titanio	9105428
bianco blanco	9105429
antracite nanoantracita	9105430

Dimensioni | Dimensiones

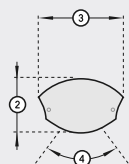
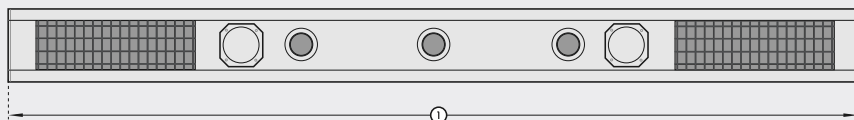

1. Lunghezza totale Longitud total	2500/3000/3500 mm
2. Altezza Altura	110 mm
3. Larghezza Ancho	176 mm
4. a seconda della lunghezza e del montaggio Área inclinable	+/- 30°

Potenza termica | Rendimiento calorífico

per ciascun riscaldatore ad irraggiamento | de cada calefactor

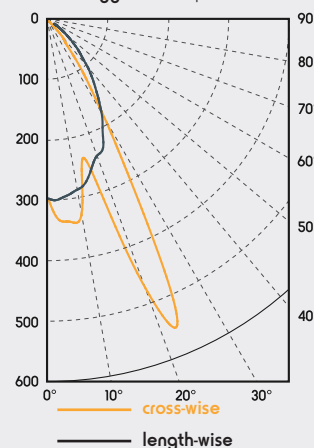

2. Faretto ad incasso | Focos empotrables

Sigma 230 V, 25 W, 50 Hz, cromo. La quantità di spot necessari dipende dalla lunghezza del profilo. (v. visione generale) Segnate la quantità ed il numero dell'articolo.



Sigma 230 V, 25 vatios, 50 Hz, Cromado. El número de los puntos de luz a pedir se adapta a la longitud del bañador de pared. Apunte la cantidad y el número de artículo

Sigma HV

Esecuzione | Ejecución

350° girevole, 60° orientabile

giriatorio a 350°, orientabile a 60°

Colore Color	Art.-Nr. Art.-Nr.
<input type="radio"/> cromo Cromado	0300616

3. Supporto | Soporte

Per il montaggio alla Vostra tenda da sole, alla parete o al soffitto sono disponibili tre supporti. La quantità di supporti necessari dipende dalla lunghezza del profilo. (vedasi visione d'insieme) Terminare il vostro ordine dopo la scelta dei supporti richiesti oppure continuate con l'ordine degli accessori in opzione.

Dispone de tres soportes para el montaje en toldo, pared o techo. El número de los soportes a pedir se adapta a la longitud del perfil. (Véase sinopsis)

Finalizar el pedido despues de elegir el montaje o bien continuar con los accesorios opcionales.

Supporto combinato | Soporte combinado

Montaggio | Montaje

Tenda da sole, soffitto | Toldo, techo

Colore Color	Art.-Nr. Art.-Nr.
<input type="radio"/> titanio titanio	9100356
<input type="radio"/> bianco blanco	9100357
<input type="radio"/> antracite nanoantracita	9100358

Supporto a tubo portante

Soporte tubo ángulo ajustable

Montaggio | Montaje

Tenda da sole | Toldo

Colore Color	Art.-Nr. Art.-Nr.
<input type="radio"/> titanio titanio	9100608
<input type="radio"/> bianco blanco	9100593
<input type="radio"/> antracite nanoantracita	9100609

Supporto per parete/soffitto | Soporte pared techo

Montaggio | Montaje

Parete, soffitto | Pared, techo

Colore Color	Art.-Nr. Art.-Nr.
<input type="radio"/> anodizzato anodizado natural	9100494

Ulteriori dettagli sui nostri supporti pagina 89,91

Hallará más detalles sobre nuestros soportes página 89, 91

4. Accessori opzionali | Accesorios opcionales

Un regolatore telecomandato RTS 300 integrato consente in modo comodo di attivare e spegnere i faretti, come anche regolare la luminosità attraverso il trasmettitore a mano. L'interruttore on/off telecomandato rende anche possibile l'accensione e lo spegnimento dei riscaldatori ad irraggiamento.

Con un reductor de luz a distancia RTS 300 se puede encender y apagar cómodamente los puntos de luz, y regular la intensidad con el correspondiente mando a distancia. Con un selector on/off a distancia también se pueden encender y apagar los calefactor a través de un mando.

Trasmettitore a mano per regolatore di luce/calore RTS e interruttore on/off telecomandato RTS con funzione scroll

Mando a distanza para reductor de luz/ calor RTS y selector on/off a distancia RTS con función de desplazamiento

5 canali | 5 canales

Colore Color	Art.-Nr. Art.-Nr.
<input type="radio"/> bianco, grigio blanco, gris	9100352

Regolatore di luminosità RTS 300 watt

Reductor de luz RTS 300 vatios

solo in abbinamento a luce-calore

Solo disponible con luz-calor.

300 watt | watt

Colore Color	Art.-Nr. Art.-Nr.
<input type="radio"/> grigio gris	9100209

Trasmettitore a mano per regolatore telecomandato RTS

Mando a distancia para reductor de luz a distancia RTS

1 canale | 1 canales

Colore Color	Art.-Nr. Art.-Nr.
<input type="radio"/> bianco, grigio blanco, gris	9100219

5 canali | 5 canales

Colore Color	Art.-Nr. Art.-Nr.
<input type="radio"/> bianco, grigio blanco, gris	9100220

Interruttore ON/OFF a telecomando

Selector on/off a distancia

2000 watt | watt

Colore Color	Art.-Nr. Art.-Nr.
<input type="radio"/> nero negro	9100218

Regolatore di temperatura RTS 2000 watt

Reductor de calor RTS 2000 vatios

solo in abbinamento a Solamagic 4000 luce-calore | Luce-Calore-Suono | Calore-Suono

Solo disponible con Solamagic 4000 luz-calor | Luz-calor-sonido | Calo-sonido

2000 watt | vatios

Colore Color	Art.-Nr. Art.-Nr.
<input type="radio"/> nero negro	9100389



Ulteriori dettagli sui nostri sistemi di telecomando a radiofrequenza pagina 93-94

Hallará más detalles sobre nuestros sistemas a distancia página 93-94

SOLAMAGIC 4000 Calore-Suono

SOLAMAGIC 4000 Color-Sonido



Esecuzione | Ejecución

senza supporto, 2x altoparlanti 8 Ohm

Sin soportes, altavoces 2 x 8 ohm

Potenza | Potencia

2x 2000 watt | vatios

Montaggio | Montaje

Parete, soffitto, Tenda da sole | Pared, techo, Toldo

Connessione di corrente | Toma de corriente

400 V / IP 24

Cavo di collegamento | Cable de conexión

senza | sin

Peso | Peso

2000 mm: 14 kg

2500 mm: 15,5 kg

3000 mm: 17,5 kg

3500 mm: 19 kg

superficie riscaldabile | Superficie calentable

la seconda della lunghezza e del montaggio

dependiendo de longitud y montaje

Contenuto dell'imballo | Contenido del embalaje

1x SOLAMAGIC Luce-Suono

1x Istruzioni per l'uso/di montaggio

1x SOLAMAGIC luz/ calor

1x manual de servicio/instrucciones de montaje

2000 mm / 2 x altoparlanti da 8 Ohm

2000 mm / 2 altavoces 8 ohmios

Colore | Color Art.-Nr. | Art.-Nr.

● titanio | titanio 9105368

○ bianco | blanco 9105369

● antracite | nanoantracita 9105370

2500 mm / 2 x altoparlanti da 8 Ohm

2500 mm / 2 altavoces 8 ohmios

Colore | Color Art.-Nr. | Art.-Nr.

● titanio | titanio 9105359

○ bianco | blanco 9105360

● antracite | nanoantracita 9105361

3000 mm / 2 x altoparlanti da 8 Ohm

3000 mm / 2 altavoces 8 ohmios

● titanio | titanio 9105362

○ bianco | blanco 9105363

● antracite | nanoantracita 9105364

3500 mm / 2 x altoparlanti da 8 Ohm

3500 mm / 2 altavoces 8 ohmios

● titanio | titanio 9105365

○ bianco | blanco 9105366

● antracite | nanoantracita 9105367

Dimensioni | Dimensiones

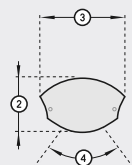
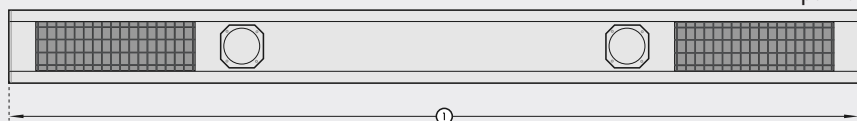

1. Lunghezza totale Longitud total	2000/2500/3000/3500 mm
2. Altezza Altura	110 mm
3. Larghezza Ancho	176 mm
4. a seconda della lunghezza e del montaggio Área inclinable	+/- 30°

Potenza termica | Rendimiento calorífico

per ciascun riscaldatore ad irraggiamento | de cada calefactor

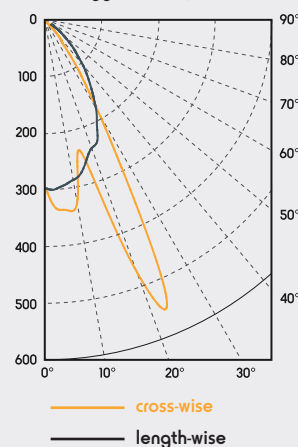

Accessori | Accesorios

Supporto a muro/soffitto | Soporte pared y techo Pagina | Página 89

Supporto a tubo portante | Soporte tubo ángulo ajustable Pagina | Página 91

Trasmettitore a mano | Mando a distancia Pagina | Página 93

Regolatore di temperatura RTS 2000 watt

Reductor de calor 2000 vatios Pagina | Página 93

Interruttore ON/OFF a telecomand | Selector on/off a distancia Pagina | Página 93



Esecuzione | Ejecución



con supporto per parete/soffitto, 2x altoparlanti da 8 Ohm
con soporte pared/techo, 2 altavoces 8 ohmios

Potenza | Potencia

1x 2000 watt | vatios

Montaggio | Montaje

Parete, soffitto, Tenda da sole | Pared, techo, Toldo

Connessione di corrente | Toma de corriente

230 V / IP 24

Cavo di collegamento | Cable de conexión

senza | sin

Peso | Peso

5,6 kg

superficie riscaldabile | Superficie calentable

fino a 16m² | hasta 16m²

Contenuto dell'imballo | Contenido del embalaje

1x SOLAMAGIC Luce-Suono

con supporto per parete/soffitto

1x Istruzioni per l'uso/di montaggio

1x SOLAMAGIC luzcolor con soporte pared/techo

1x manual de servicio/instrucciones de montaje

830 mm / 2 x altoparlanti da 8 Ohm

830 mm / 2 altavoces 8 ohmios

Colore | Color

Colore Color	Art.-Nr. Art.-Nr.
● titanio titanio	9105371
○ bianco blanco	9105373
● antracite nanoantracita	9105372

Dimensioni | Dimensiones

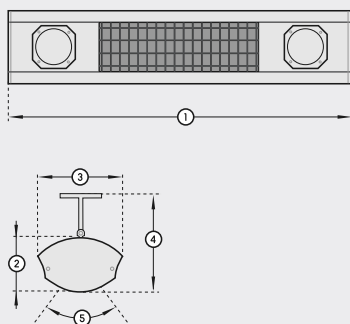

1. Lunghezza totale Longitud total	830 mm
2. Altezza Altura	110 mm
3. Larghezza Ancho	176 mm
4. Altezza totale Altura total	200 mm
5. a seconda della lunghezza e del montaggio Área inclinabile	+/- 30°

Potenza termica | Rendimiento calorífico

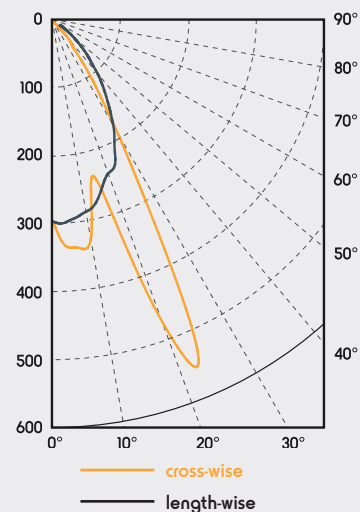

Accessori opzionali | Accesorios opcionales

Supporto a tubo portante | Soporte tubo ángulo ajustable Pagina | Página 91

necessario 2x | Necesario 2x unidades



SOLAMAGIC Sistemi di illuminazione

SOLAMAGIC sistemas luminosos

I sistemi di illuminazione sono il complemento ideale per i riscaldatori ad irraggiamento Solamagic nel settore privato e commerciale. Essi possono essere individualmente combinati.

Ambiti di impiego

Gastronomia, immobili privati

Los sistemas luminosos son el complemento perfecto para los calefactores Solamagic en el ámbito privado e industrial. Se pueden combinar individualmente.

Application

Gastronomia, inmuebles privados



1. Tipi di pannelli | Tipos de sistemas de pared

Selezionate innanzitutto la lunghezza ed il colore dell'alloggiamento in alluminio verniciato a polvere. Su richiesta saranno possibili anche verniciature speciali. Segnate il numero dell'articolo e la quantità dell'alloggiamento desiderato e passate a fase 2

En primer lugar, seleccione la longitud y el color de la cubierta de aluminio con recubrimiento de polvo. También se pueden suministrar colores especiales. Apunte y el número de artículo y la cantidad de la cubierta requerida y siga con el paso 2.

lunghezza del pannello | longitud del bañador de pared: 2000 mm

Colore Color	Faretto Calefactor	Supporto Soportes	Art.-Nr. Art.-Nr.
● titanio titanio	3x 20 watt vatios	2x	9105040
○ bianco blanco	3x 20 watt vatios	2x	9105041
● antracite nanoantracita	3x 20 watt vatios	2x	9105348

Potenza | Potencia

nx 20 watt | vatios

Montaggio | Montaje

Parete, soffitto, Tenda da sole | Pared, techo, Toldo

lunghezza del pannello | longitud del bañador de pared: 2500 mm

● titanio titanio	4x 20 watt vatios	2x	9105042
○ bianco blanco	4x 20 watt vatios	2x	9105043
● antracite nanoantracita	4x 20 watt vatios	2x	9105349

Connessione di corrente | Toma de corriente

230 V / IP 34

lunghezza del pannello | longitud del bañador de pared: 3000 mm

● titanio titanio	5x 20 watt vatios	3x	9105044
○ bianco blanco	5x 20 watt vatios	3x	9105045
● antracite nanoantracita	5x 20 watt vatios	3x	9105350

Cavo di collegamento | Cable de conexión

1500 mm con spina Schuko

1500 mm con enchufe macho tipo schuko

Peso | Peso

2000 mm: 2,8 kg

2500 mm: 3,6 kg

3000 mm: 4,4 kg

3500 mm: 5,2 kg

4000 mm: 6,4 kg

lunghezza del pannello | longitud del bañador de pared: 3500 mm

● titanio titanio	5x 20 watt vatios	3x	9105046
○ bianco blanco	5x 20 watt vatios	3x	9105047
● antracite nanoantracita	5x 20 watt vatios	3x	9105351

Contenuto dell'imballo | Contenido del embalaje

1x SOLAMAGIC mensola illuminata a seconda della configurazione

1x Istruzioni per l'uso/di montaggio

1x SOLAMAGIC bañador de pared dependiendo de configuración

1x manual de servicio/instrucciones de montaje

lunghezza del pannello | panel length: 4000 mm

● titanio titanio	6x 20 watt vatios	3x	9105048
○ bianco blanco	6x 20 watt vatios	3x	9105049
● antracite nanoantracita	6x 20 watt vatios	3x	9105352

Dimensioni | Dimensiones

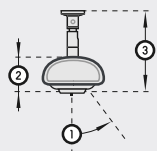
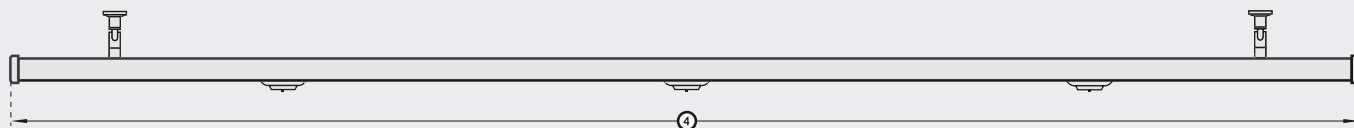

1. a seconda della lunghezza e del montaggio Área inclinable	30°
2. Altezza Altura	40 mm
3. Altezza totale Altura total	116 mm
4. Lunghezza totale Longitud total	2000/2500/3000/3500/4000 mm

2. Faretto ad incasso | Focos empotrables

Anche con riguardo allo spot ottimale per la Vostra applicazione, potete scegliere tra due faretti cromati con una potenza di 20 watt. La quantità di spot necessari dipende dalla lunghezza del profilo. (v. visione generale) Segnate la quantità ed il numero dell'articolo.

También para un punto de luz perfecto puede elegir entre dos focos cromados con una potencia de 20 vatios según la aplicación deseada. El número de los puntos de luz a pedir se adapta a la longitud del bañador de pared. Apunte la cantidad y el número de artículo.



Geo Soft

Esecuzione | Ejecución

355° girevole, 60° orientabile | giratorio a 355°, orientabile a 60°

Colore Color	Art.-Nr. Art.-Nr.
<input type="radio"/> cromo Cromado	0300691



Sigma Mini

Esecuzione | Ejecución

15° orientabile | orientabile a 15°

Colore Color	Art.-Nr. Art.-Nr.
<input type="radio"/> cromo Cromado	0300705

3. Supporto | Soporte

Per il montaggio alla Vostra tenda da sole, alla parete o al soffitto sono disponibili tre supporti. La quantità di supporti necessari dipende dalla lunghezza del profilo. (vedasi visione d'insieme) Terminare il vostro ordine dopo la scelta dei supporti richiesti oppure continuare con l'ordine degli accessori in opzione.

Dispone de tres soportes para el montaje en toldo, pared o techo. El número de los soportes a pedir se adapta a la longitud del perfil. (Véase sinopsis)

Finalizar el pedido despues de elegir el montaje o bien continuar con los accesorios opcionales.

Supporto pieghevole | Soporte abatible



Montaggio | Montaje

Tenda da sole | Toldo

Colore Color	Art.-Nr. Art.-Nr.
<input type="radio"/> titanio titanio	9100088
<input type="radio"/> bianco blanco	9100087
<input type="radio"/> antracite nanoantracita	9100478

Supporto combinato | Soporte combinado

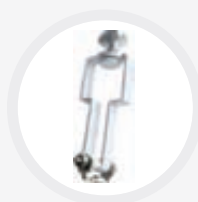

Montaggio | Montaje

soffitto, tenda da sole | techo, toldo

Colore Color	Art.-Nr. Art.-Nr.
<input type="radio"/> titanio titanio	9100356
<input type="radio"/> bianco blanco	9100357
<input type="radio"/> antracite nanoantracita	9100358

Ulteriori dettagli sui nostri supporti pagina 89,91

Hallará más detalles sobre nuestros soportes página 89, 91

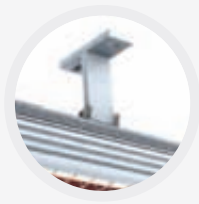

Supporto per parete/soffitto | Soporte pared/techo

Montaggio | Montaje

Parete, soffitto | Pared, techo

Colore | Color

anodizzato | anodizado natural

Art.-Nr. | Art.-Nr.

9100494



Supporto a tubo portante

Soporte tubo ángulo ajustable

Montaggio | Montaje

Tenda da sole | Toldo

Colore | Color

titanio | titanio

bianco | blanco

antracite | nanoantracita

Art.-Nr. | Art.-Nr.

9100608

9100593

9100609

Ulteriori dettagli sui nostri supporti pagina 89,91 | Hallará más detalles sobre nuestros soportes página 89, 91

4. Accessori opzionali | Accesorios opcionales

Un regolatore telecomandato RTS 300 integrato consente in modo comodo di attivare e spegnere i faretto, come anche regolare la luminosità attraverso il trasmettitore a mano. L'interruttore on/off telecomandato rende anche possibile l'accensione e lo spegnimento dei riscaldatori ad irraggiamento.

Con un reductor de luz a distancia RTS 300 se puede encender y apagar cómodamente los puntos de luz, y regular la intensidad con el correspondiente mando a distancia. Con un selector on/off a distancia también se pueden encender y apagar los calefactor a través de un mando.



Trasmettitore a mano per regolatore telecomandato RTS

Mando a distancia para reductor de luz a distancia RTS

1 canale | 1 canales

Colore | Color

Art.-Nr. | Art.-Nr.

bianco, grigio | blanco, gris

9100219



Trasmettitore a mano per regolatore di luce/calore RTS e interruttore on/off telecomandato RTS con funzione scroll

Mando a distancia para reductor de luz/ calor RTS y selector on/off a distancia RTS con función de desplazamiento

5 canali | 5 canales

Colore | Color

Art.-Nr. | Art.-Nr.

bianco, grigio | blanco, gris

9100220

5 canali | 5 canales

Colore | Color

Art.-Nr. | Art.-Nr.

bianco, grigio | blanco, gris

9100352



Completo di connessione per mensola illuminata

Kit de conexión para bañador de pared

Colore | Color

Art.-Nr. | Art.-Nr.

grigio | gris

9105050

bianco | blanco

9105358



Regolatore di luminosità RTS 300 watt

Reductor de luz RTS 300 vatios

300 watt | vatios

Colore | Color

Art.-Nr. | Art.-Nr.

grigio | gris

9100209

Solo in abbinamento con il pannello luminoso

Solo disponible con el panel de iluminación



Ulteriori dettagli sui nostri sistemi di telecomando a radiofrequenza pagina 93-94

Hallará más detalles sobre nuestros sistemas a distancia página 93-94



Sul palo

SOLAMAGIC Luz en mástil

Lighting set for retrofitting of parasols, available with halogen spots or LED (230 V).

Il Powerpack Solamagic è una perfetta integrazione per ombrelloni e permette una applicazione flessibile per settori sprovvisti di elettricità.

Ambiti di impiego

gastronomia, eventi, applicazioni private

Sistema de iluminación para instalar en parasoles y sombrillas, disponible con spots halógenos o LEDS (230 V).

El "Powerpack" Solamagic es el complemento ideal para sombrillas, parasoles y toldos en zonas sin acceso a electricidad.

Application

Caterings, eventos, celebraciones privadas, zonas rurales

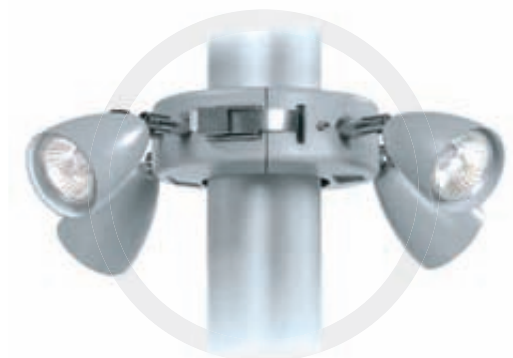

Esecuzione | Ejecución

con supporto palo, senza lampada
(prego ordinare separatamente v. pagina 95)
con soporte de mástil, sin bombillas halógenas
(encargar por separado, v. página 95)

Potenza | Potencia

4x 40 watt | vatios
4x 6 watt per Powerpack
4x 6 vatios Para pack de Baterías

Montaggio | Montaje

palo | mástil

Connessione di corrente | Toma de corriente



con accoppiamento
Hirschmann per un montaggio sicuro
230 V / IP 24
con acoplamiento hirschmann para un montaje seguro
230 V / IP 24

Peso | Peso

3 kg

Cavo di collegamento | Cable de conexión

Il cavo di connessione deve essere ordinato separatamente (vedasi sotto)
El cable de conexión se debe encargar por separado (véase abajo)

Contenuto dell'imballo | Contenido del embalaje

1x Luce su palo con 4 spot luce
1x Istruzioni per l'uso/di montaggio
1x Luz en mástil con 4 puntos de luz
1x manual de servicio/instrucciones de montaje



con Spot Naxos | con puntos de luz Naxos

Colore | Color Art.-Nr. | Art.-Nr.

- titanio | titanio 9105008
- bianco | blanco 9105027

**12 V 2x 6 W per caricatore Powerpack
12 V 2x 6 vatios para el pack de baterías**

- titanio | titanio 9105506
- bianco | blanco 9105507



con Spot Mykonos | con puntos de luz Mykonos

Colore | Color Art.-Nr. | Art.-Nr.

- titanio | titanio 9105009
- bianco | blanco 9105030



con Spot Rhodos | con puntos de luz Rhodos

Colore | Color Art.-Nr. | Art.-Nr.

- titanio | titanio 9105010
- bianco | blanco 9105031



con Spot Helios | con puntos de luz Helios

Colore | Color Art.-Nr. | Art.-Nr.

- titanio | titanio 9105011
- bianco | blanco 9105032

Dimensioni | Dimensiones

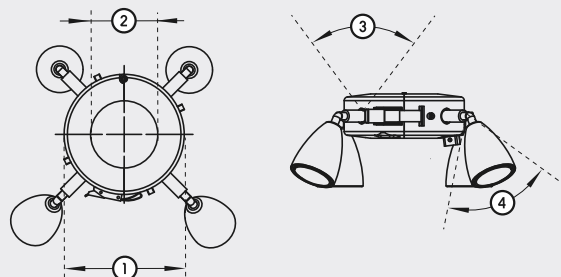

- 1. Supporto palo | Soporte de mástil Ø 160 mm
- 2. Inserto palo | Alojamiento de mástil Ø 45 - 89 mm
- 3. Rotazione | rango de rotación 330°
- 4. a seconda della lunghezza e del montaggio | Área inclinable 90°

Accessori | Accesorios



Cavo di connessione per accoppiamento Hirschmann bianco
Cable de conexión para acoplamiento tipo hirschmann bianco

Lunghezza | Longitud Art.-Nr. | Art.-Nr.

- 2,5m (3-fili | 3-hilos) 9100064
- 5m (3-fili | 3-hilos) 9100043
- 10m (3-fili | 3-hilos) 9100044



Completo di adattatori per montaggio su palo

Kit de adaptadores para montaje en mástil

Diametro | Diámetro Art.-Nr. | Art.-Nr.

- Ø 50 mm 9100313
- Ø 60 mm 9100314
- Ø 70 mm 9100315
- Ø 80 mm 9100316
- Ø 45 - 89 mm 9100338

Accumulatore Powerpack per luce sul palo

Pack de batería para iluminación, instalado en mástil

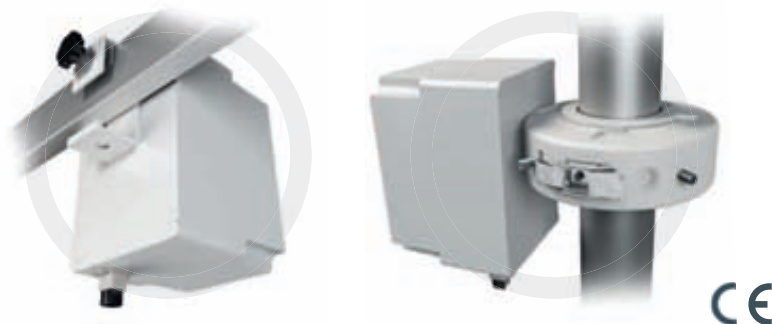

Esecuzione | Ejecución

accumulatore Powerpack con supporto palo incl. caricatore, accumulatore Powerpack con supporto stecca incl. caricatore

Paquete de baterías con soporte de mástil cargador incluido.

Potenza | Potencia

12 V / 15 Ah

Montaggio | Montaje

palo | mástil / stecca | Barra

Peso | Peso

Powerpack con supporto stecca | con Barra 5,32 kg

Powerpack con supporto palo con soporte Mastil 6,0 kg

Connessione di corrente | Toma de corriente



con accoppiamento Hirschmann per un montaggio sicuro 230 V / IP 24

con acoplamiento hirschmann para un montaje seguro 230 V / IP 24

Cavo di collegamento | Cable de conexión

Il cavo di connessione deve essere ordinata separatamente (vedasi sotto)

El cable de conexión se debe encargar por separado (véase abajo)

Contenuto dell'imballo | Contenido del embalaje

1x Powerpack, 1x caricatore

1x Istruzioni per l'uso/di montaggio

1x Paquete de baterías, 1x Cargador

1x manual de servicio/instrucciones de montaje

Powerpack per palo

Paquete de baterías para Mastil

Colore Color	Art.-Nr. Art.-Nr.
<input type="radio"/> titanio titanio	0800266
<input type="radio"/> bianco blanco	0800267

Powerpack per stecca

Paquete de baterías para Barra

<input type="radio"/> titanio titanio	0800265
<input type="radio"/> bianco blanco	0800268

Dimensioni | Dimensiones

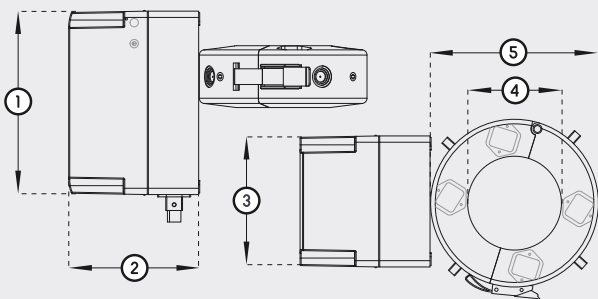

Powerpack per palo

Paquete de baterías para Mastil

1. Altezza Altura	175 mm
2. Larghezza Ancho	124 mm
3. Lunghezza Longitud	30 mm
4. Inserto palo Alojamiento de mástil \varnothing 45 - 89 mm	
5. Supporto palo Soporte de mástil \varnothing 160 mm	

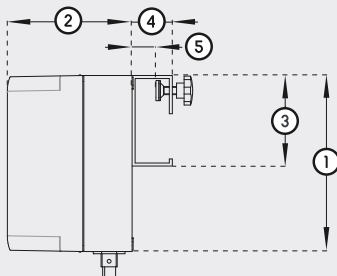

Powerpack per stecca | Paquete de baterías para Barra

1. Altezza Altura	175 mm
2. Larghezza Ancho	124 mm
3. Altezza supporto stecca Altura barra	90 mm
4. Larghezza supporto stecca Ancho barra	40 mm
5. Ampiezza di fissaggio Rango de Sujeción	20 mm

Accessori | Accesorios

cavi di collegamento per presa Hirschmann a 2 poli bianco

Cable de conexión Hirschmann 2 Polos blanco	
Lunghezza Longitud	Art.-Nr. Art.-Nr.
500 m (2-fili 2-hilos)	9100658
1000 m (2-fili 2-hilos)	9100659
1500 m (2-fili 2-hilos)	9100660



Completo di adattatori per montaggio su palo

Kit de adaptadores para montaje en mástil

Diametro Diámetro	Art.-Nr. Art.-Nr.
\varnothing 50 mm	9100313
\varnothing 60 mm	9100314
\varnothing 70 mm	9100315
\varnothing 80 mm	9100316
\varnothing 45 - 89 mm	9100338



Esecuzione | Ejecución

con LED Power, temperatura di colore 2800-3300 K, disponibile in 4 lunghezze

con LED de encendido, temperatura del color 2800-3300 K, disponible en 4 longitudes

Potenza | Potencia

500 mm: 3,6 watt | vatios

1000 mm: 7,2 watt | vatios

1250 mm: 9,0 watt | vatios

1500 mm: 10,8 watt | vatios

Montaggio | Montaje

Ombrellone, tenda da sole | Parasol, toldo

Cavo di collegamento | Cable de conexión

dipendente dall'installazione
depende de montaje

Peso | Peso

500 mm: 0,18 kg

1000 mm: 0,32 kg

1250 mm: 0,42 kg

1500 mm: 0,5 kg

Quantità di diodi luminosi LED

Cantidad LEDs

500 mm: 54

1000 mm: 108

1250 mm: 135

1500 mm: 162

Connessione di corrente | Toma de corriente

12 V DC

24 V DC / IP 54

Contenuto dell'imballo | Contenido del embalaje

1x LED Strip, 1x Istruzioni per l'uso/di montaggio

1x Tira LED

1x manual de servicio/instrucciones de montaje

12 V DC

per caricatore Powerpack | Para pack de Baterias

Lunghezza | Longitud Art.-Nr. | Art.-Nr.

500 mm 2800025

1000 mm 2800026

1250 mm 2800027

1500 mm 2800028

24 V DC

Lunghezza | Longitud Art.-Nr. | Art.-Nr.

500 mm 2800021

1000 mm 2800022

1250 mm 2800023

1500 mm 2800024

Dimensioni | Dimensiones

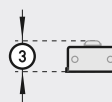
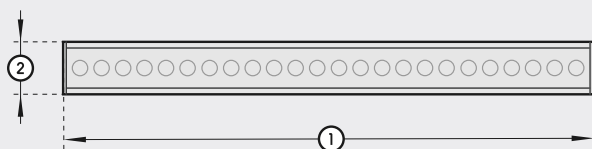

1. Lunghezza | Longitud 500/1000/1250/1500 mm

2. Larghezza | Ancho 24 mm

3. Altezza | Altura 12 mm

Accessori | Accesorios

Reattore elettronico per LED Strip

Bobina de reattanza para tira LED

Connessione di corrente | Toma de corriente

24 V DC

Dimensioni | Dimensiones

203 x 27 x 26 mm

Potenza | Potencia

30 VA

Art.-Nr. | Art.-Nr.

0800261

Coperture per LED Strip

Cubierta para tira LED

Lunghezza | Longitud

500 mm

1000 mm

1250 mm

1500 mm

Art.-Nr. | Art.-Nr.

8300020

8300019

8300018

8300017

Reattore elettronico per LED Strip

Bobina de reattanza para tira LED

Connessione di corrente | Toma de corriente

24 V DC

Dimensioni | Dimensiones

180 x 68 x 53 mm

Potenza | Potencia

60 VA

100 VA

Art.-Nr. | Art.-Nr.

0800262

0800263



Accessori **montaggio/regolazione/commutazione/lampade/infrarossi**

Accesorios para montaje/regulación/commutación/bombillas/infrarrojos

L'ampia gamma di accessori per i nostri riscaldatori ad irraggiamento e sistemi di illuminazione Solamagic crea molto spazio per l'uso creativo dei nostri prodotti.

La amplia gama de accesorios que se adaptan a los calefactores y sistemas luminosos Solamagic genera un inmenso espacio libre para hacer patente su creatividad con nuestros productos.



Supporto ad inserto paravento

Soporte insertabile con cortaviento

Esecuzione | Ejecución

max. Misura di montaggio 50 m

max. Medida insertable 50 m

Montaggio | Montaje

paravento | cortaviento

Contenuto dell'imballo | Contenido del embalaje

1x Supporto ad inserto | 1x Soporte insertable

SOLAMAGIC 1400/2000

Colore Color	Art.-Nr.	Art.-Nr.
<input type="radio"/> titanio titanio	9100025	
<input type="radio"/> bianco blanco	9100026	
<input checked="" type="radio"/> antracite nanoantracita	9100476	

Faretto non compreso | No se incluye calefactor

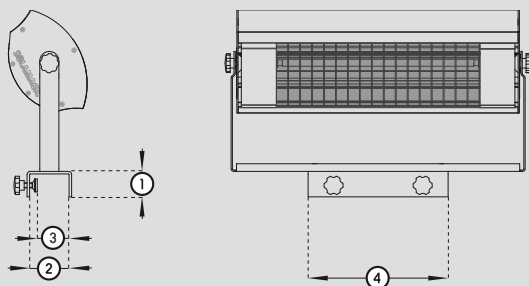

1. Altezza Altura	36 mm
2. Larghezza Ancho	62 mm
3. Ampiezza di fissaggio Rango de Sujeción	50 mm
4. Lunghezza Longitud	220 mm



Supporto a palo per paravento

Soporte de poste con cortaviento

Esecuzione | Ejecución

Supporti disponibili per tutti i tipi di impianto

Soportes disponibles para todos los tipos

Montaggio | Montaje

paravento | cortaviento

Contenuto dell'imballo | Contenido del embalaje

1x Supporto ad inserto | 1x Soporte insertable

SOLAMAGIC 1400/2000

Colore Color	Art.-Nr.	Art.-Nr.
<input type="radio"/> titanio titanio	9100022	
<input type="radio"/> bianco blanco	9100023	
<input checked="" type="radio"/> antracite nanoantracita	9100477	

Faretto non compreso | No se incluye calefactor

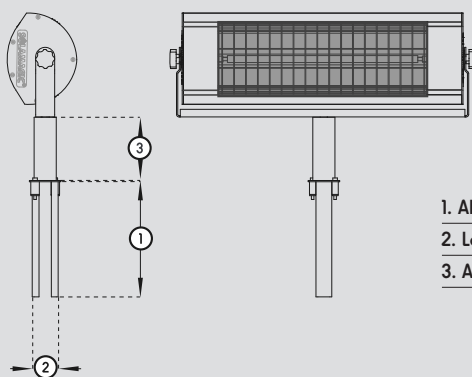

1. Altezza di estrazione Altura de inserción	182 mm
2. Larghezza Ancho	41 mm
3. Altezza visibile Altura Visible	19,5 mm

Accessori Montaggio

Accesorios para montaje



Profilo di fissaggio per tende da sole

Perfil de fijación para toldos

Esecuzione | Ejecución

per tubi portanti max. 41 mm x 40 mm

para tubos portantes máx. 41 mm x 40 mm

Montaggio | Montaje

Tenda da sole, tubo portante | Toldo, tubo portante

Contenuto dell'imballo | Contenido del embalaje

1x Profilo di fissaggio | 1x Perfil de fijación

SOLAMAGIC 1400/2000

Colore Color	Art.-Nr. Art.-Nr.
○ titanio titanio	9100085
○ bianco blanco	9100084
● antracite nanoantracita	9100475

Faretto non compreso | No se incluye calefactor

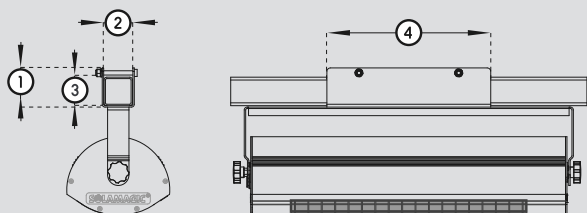

1. Altezza Alto	55 mm
2. Larghezza tubo supporto Ancho tubo soporte	41 mm
3. Altezza tubo supporto Alto tubo soporte	40 mm
4. Lunghezza Largo	230 mm

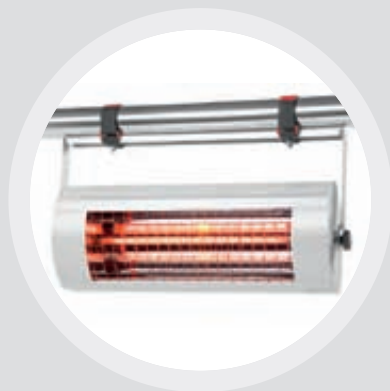

Supporto velcro

Soporte de velcro

Esecuzione | Ejecución

per tubi e travi con Ø 25 - 63 mm

para tubos y travesaños con Ø 25 - 63 mm

Montaggio | Montaje

flessibile | Flexible

Contenuto dell'imballo | Contenido del embalaje

2x Supporto velcro | 2x Soporte de velcro

SOLAMAGIC 1400/2000

Colore Color	Art.-Nr. Art.-Nr.
● nero negro	9100016

Faretto non compreso | No se incluye calefactor

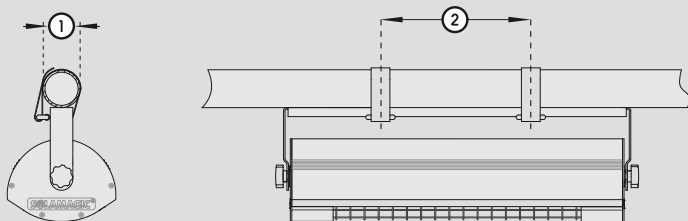

1. Diametro tubo Diámetro tubo	Ø 25 - 63 mm
2. Distanza sostegno Distancia entre soportes	200 mm

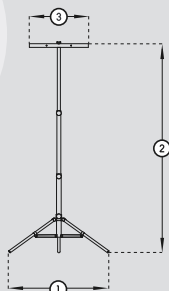

- 1. Larghezza dell'appoggio | Ancho de base
max. 1200 mm
- 2. Altezza di estrazione | altura extraíble max. 3180 mm
- 3. Larghezza | Ancho 480 mm

Cavalletto a 3 piedi | Trípode

Esecuzione | Ejecución

per applicazioni con un'altezza di estrazione max. di 3180 mm

para aplicaciones con altura máx. extraíble de 3180 mm

Montaggio | Montaje

flessibile | Flexible

Contenuto dell'imballo | Contenido del embalaje

1x Cavalletto | 1x Trípode

SOLAMAGIC 1400/2000

Colore Color	Art.-Nr.	Art.-Nr.
<input type="radio"/> titanio titanio	9100288	
<input type="radio"/> bianco blanco	9100396	
<input type="radio"/> antracite nanoantracita	9100431	
<input type="radio"/> nero negro	9100287	

Faretto non compreso | No se incluye calefactor

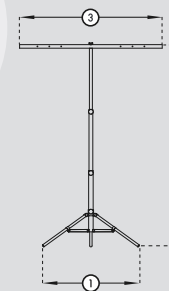

- 1. Larghezza dell'appoggio | Ancho de base
max. 1200 mm
- 2. Altezza di estrazione | altura extraíble max. 3180 mm
- 3. Larghezza | Ancho 1200 mm

Cavalletto a 3 piedi per 2 faretto

Trípode para 2 calefactores

Esecuzione | Ejecución

per applicazioni con un'altezza di estrazione max. di 3180 mm

para aplicaciones con altura máx. extraíble de 3180 mm

Montaggio | Montaje

flessibile | Flexible

Contenuto dell'imballo | Contenido del embalaje

1x Cavalletto | 1x Trípode

2x SOLAMAGIC 1400/2000

Colore Color	Art.-Nr.	Art.-Nr.
<input type="radio"/> titanio titanio	9100345	
<input type="radio"/> nero negro	9100344	

Faretto non compreso | No se incluye calefactor

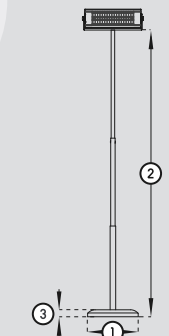

- 1. Larghezza dell'appoggio | Ancho de base
Ø 400 mm
- 2. Altezza di estrazione | altura extraíble max. 2200 mm
- 3. Altezza piede sostegno | Altura base 55 mm

Cavalletto con base

Trípode con base

Esecuzione | Ejecución

per applicazioni con un'altezza di estrazione max. di 2200 mm

para aplicaciones con altura máx. extraíble de 2200 mm

Montaggio | Montaje

flessibile | Flexible

Contenuto dell'imballo | Contenido del embalaje

1x Cavalletto | 1x Trípode

Peso | Peso

15 Kg

SOLAMAGIC 1400/2000

Colore Color	Art.-Nr.	Art.-Nr.
<input type="radio"/> titanio titanio	9100503	
<input type="radio"/> bianco blanco	9100504	
<input type="radio"/> antracite nanoantracita	9100505	

Faretto non compreso | No se incluye calefactor



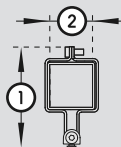
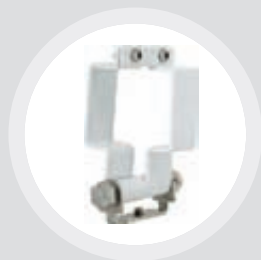

1. Altezza Altura	87 mm
2. Tubo portante Tubo portante	max. 40x 40 mm

Supporto pieghevole

Soporte abatible

Esecuzione | Ejecución

30° orientabile | orientable a 30°

Montaggio | Montaje

Tenda da sole | toldo

Contenuto dell'imballo | Contenido del embalaje

1x Supporto pieghevole | 1x Soporte abatible

SOLAMAGIC 1400/Mensola illuminata/

Calore-Luce 1400

SOLAMAGIC 1400/bañador de pared/

Color-Luz 1400

Colore Color	Art.-Nr. Art.-Nr.
○ titanio titanio	9100088
○ bianco blanco	9100087
● antracite nanoantracita	9100478

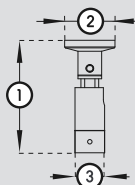

1. Altezza Altura	76 mm
2. Diametro Diámetro	Ø 34 mm
3. Diametro Diámetro	Ø 20 mm

Supporto basculante

Soporte inclinable

Esecuzione | Ejecución

con giunto, ribaltabile fino a 30°

articolato, inclinabile a 30°

Montaggio | Montaje

Parete, soffitto, tenda da sole | Pared, techo, toldo

Contenuto dell'imballo | Contenido del embalaje

1x Supporto basculante | 1x Soporte inclinable

Mensola illuminata | Bañador de pared

Colore | Color

Art.-Nr. | Art.-Nr.

○ cromo | Cromado 9100089

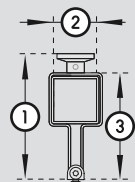

1. Altezza totale Altura total	155 mm
2. Tubo portante Tubo portante	max. 40x 40 mm
3. Altezza Altura	131 mm

Supporto combinato

Soporte combinado

Esecuzione | Ejecución

30° orientabile | orientable a 30°

Montaggio | Montaje

soffitto, tenda da sole | techo, toldo

Contenuto dell'imballo | Contenido del embalaje

1x Supporto combinato | 1x Soporte combinado

SOLAMAGIC 2000/Calore-Luce 2000/

Mensola illuminata/1400 Kompakt/All in one

SOLAMAGIC 2000 luz/calor 2000/bañador

de pared/1400 compacto/All in one

Colore Color	Art.-Nr. Art.-Nr.
○ titanio titanio	9100356
○ bianco blanco	9100357
● antracite nanoantracita	9100358

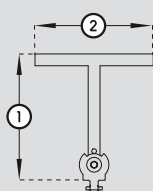

1. Altezza Altura	87 mm
2. Larghezza Ancho	80 mm

Supporto per parete/soffitto

Soporte pared/ techo

Esecuzione | Ejecución

30° orientabile | orientable a 30°

Montaggio | Montaje

Parete, soffitto | Pared, techo

Contenuto dell'imballo | Contenido del embalaje

1x Supporto per parete/soffitto

1x Supporto pared/ techo

SOLAMAGIC 1400/2000/2000 Calore-Luce/

Calore-Luce-Suono 2000/Calore-Suono

SOLAMAGIC 1400/2000/2000 Luz-calor/Luz-

calor-sonido2000/Calo-sonido

Colore Color	Art.-Nr. Art.-Nr.
○ anodizzato nature anodized	9100494



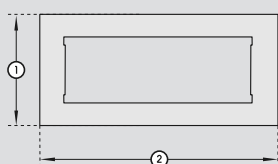

1. Larghezza Ancho	
500 watt vatios	214 mm
1000 watt vatios	314 mm
1400/2000 watt vatios	325 mm
2. Lunghezza Longitud	
500 watt vatios	486 mm
1000 watt vatios	696 mm
1400/2000 watt vatios	690 mm

Quadro di montaggio a soffitto

Marco empotrable en techo

Esecuzione | Ejecución

Disponibili per modelli

SOLAMAGIC 500/1000/1400 e 2000

disponibile para SOLAMAGIC 500/1000/1400 y 2000

Montaggio | Montaje

Montaggio a soffitto | Montaje empotrado en techo

Contenuto dell'imballo | Contenido del embalaje

1x Quadro di montaggio | 1x Marco empotrable

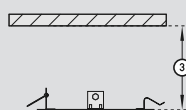

3. Profondità di montaggio | Profundidad de montaje

500 watt vatios	min. 200 mm
1000/1400 watt vatios	min. 350 mm
2000 watt vatios	min. 450 mm

4. Lunghezza ritaglio | Detalle longitud

500 watt vatios	425 mm
1000/1400/2000 watt vatios	650 mm

5. Larghezza ritaglio | Detalle ancho

500 watt vatios	200 mm
1000/1400/2000 watt vatios	300 mm

SOLAMAGIC 500

Colore Color	Art.-Nr. Art.-Nr.
<input type="radio"/> titanio titanio	9100501
<input type="radio"/> bianco blanco	9100500

SOLAMAGIC 1000 Ambiglow

<input type="radio"/> titanio titanio	9100347
<input type="radio"/> bianco blanco	9100348

SOLAMAGIC 1000

<input type="radio"/> titanio titanio	9100510
<input type="radio"/> bianco blanco	9100511

SOLAMAGIC 1400/2000

<input type="radio"/> titanio titanio	9100268
<input type="radio"/> bianco blanco	9100269

Faretto non compreso | No se incluye calefactor

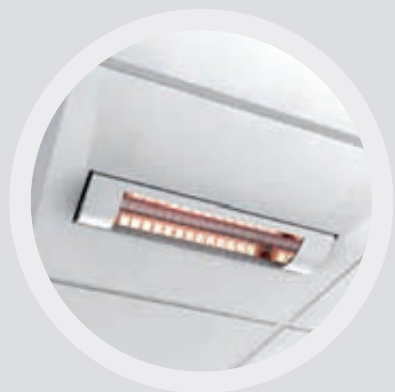

1. Altezza Altura		10,5 mm
2. Profondità di montaggio Profundidad de montaje		
1000 watt vatios	min. 350 mm	
1400 watt vatios	min. 350 mm	
2000 watt vatios	min. 450 mm	

Griglia di montaggio a soffitto

Pantalla empotrable en techo

Esecuzione | Ejecución

per soffitti griglia 625x 625 mm

su richiesta anche per 600x 600mm

para techos con pantalla 625x 625 mm

Solicite también modelos para 600 x 600 m

Montaggio | Montaje

Montaggio a soffitto | Montaje empotrado en techo

Contenuto dell'imballo | Contenido del embalaje

1x Quadro di montaggio | 1x Marco empotrable

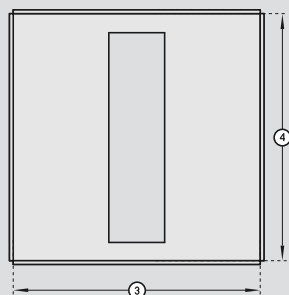

3. Larghezza Ancho	605 mm
4. Lunghezza Longitud	605 mm

SOLAMAGIC 1000

Colore Color	Art.-Nr. Art.-Nr.
<input type="radio"/> titanio titanio	9100031
<input type="radio"/> bianco blanco	9100032

SOLAMAGIC 1400/2000

<input type="radio"/> titanio titanio	9100076
<input type="radio"/> bianco blanco	9100077

Faretto non compreso | No se incluye calefactor



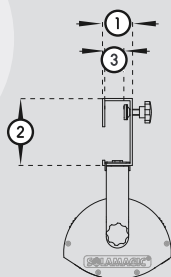

Supporto sbarra (piccolo)

Carril proyectores (pequeño)

Esecuzione | Ejecución

per sbarre di ombrelloni 30 - 40 mm x 20 mm

para varillas de parasol 30 - 40 mm x 20 mm

Montaggio | Montaje

Ombrellone | Parasol

Contenuto dell'imballo | Contenido del embalaje

1x Supporto sbarra | 1x Carril proyectores

1. Larghezza Ancho	40 mm
2. Altezza totale Altura total	90 mm
3. Ampiezza di regolazione Rango de ajuste	20 mm

SOLAMAGIC 1400

Colore Color	Art.-Nr.	Art.-Nr.
○ titanio titanio	9100012	
○ bianco blanco	9100013	
● antracite nanoantracita	9100474	

Faretto non compreso | No se incluye calefactor

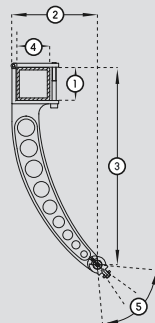

Supporto a tubo portante

Soporte tubo ángulo ajustable

Esecuzione | Ejecución

per pali supporto tende mm 40 x mm 40

Para barras de soporte de Toldo 40 x40mm

Montaggio | Montaje

Tenda da sole | Toldo

Contenuto dell'imballo | Contenido del embalaje

1x Supporto a tubo portante |

1x Soporte tubo ángulo ajustable

1. Altezza Altura	40 mm
2. Larghezza Ancho	104 mm
3. Altezza totale Altura total	240 mm

4. ampiezza di fissaggio Rango de Sujeción	40 mm
5. ampiezza di regolazione Rango de ajuste	82°

SOLAMAGIC 1400/1400 Kompakt/2000/All in one/
2800 luce-calore/4000 luce-calore-suono/
2000+4000 calore-suono/pannello luminoso
SOLAMAGIC 1400/1400 Compact/2000/All in one/
2800 luz-calor/4000 luz-calor-sonido.
2000 + 4000 calor-sonido/panel de luz

Colore Color	Art.-Nr.	Art.-Nr.
○ titanio titanio	9100608	
○ bianco blanco	9100593	
● antracite nanoantracita	9100609	

Faretto non compreso | No se incluye calefactor

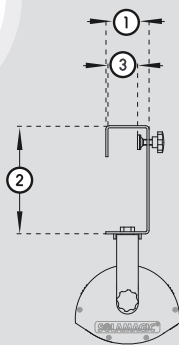

Supporto sbarra (grande)

Carril proyectores (grande)

Esecuzione | Ejecución

per tubo portante tenda da sole 40 mm x 40 mm

oppure per tende da sole ed ombrelloni 40 mm x

20 - 40 mm adatto per SOLAMAGIC 1400 e 2000

para tubo portante de toldos 40 mm x 40 mm ó

para toldos y parasoles 40 mm x 20 - 40 mm

apto para SOLAMAGIC 1400 y 2000

Montaggio | Montaje

Ombrellone, tenda da sole | Parasol, toldo

Contenuto dell'imballo | Contenido del embalaje

1x Supporto sbarra | 1x Carril proyectores

1. Larghezza Ancho	60 mm
2. Altezza totale Altura total	150 mm
3. Ampiezza di fissaggio Rango de Sujeción	20 - 40 mm

SOLAMAGIC 1400/2000/ 40 mm x 40 mm

Colore Color	Art.-Nr.	Art.-Nr.
○ titanio titanio	9100068	
○ bianco blanco	9100069	
● antracite nanoantracita	9100472	

SOLAMAGIC 1400/2000/ 40 mm x 20 - 40 mm

○ titanio titanio	9100072
○ bianco blanco	9100073
● antracite nanoantracita	9100473

Faretto non compreso | No se incluye calefactor



**Regolatore di temperatura
2000/2x 2000 watt**

Termorregulador 2000/ 2 de 2000 vatios



Potenza | Potencia

2000 oder 2x 2000 watt | 2000 or 2x 2000 vatios

Connessione di corrente | Toma de corriente

2000 watt | vatios: 230 V / IP 20

2x 2000 watt | vatios: 400 V / IP 20

Contenuto dell'imballo | Contenido del embalaje

1x Regolatore di temperatura 2000/2x 2000 watt

1x Termorregulador 2000/ 2 de 2000 vatios

Montaggio | Montaje

Parete, soffitto | Pared, techo

2000 watt | vatios

Colore | Color

titanio | titanio

Art.-Nr. | Art.-Nr.

9100037

2x 2000 watt | vatios

titanio | titanio

9100048

**Regolatore di temperatura
4000/8000/12000 watt**

Termorregulador 4000/8000/12000 vatios



Potenza | Potencia

4000/8000 oder 12000 watt

4000/8000 or 12000 vatios

Connessione di corrente | Toma de corriente

400 V / IP 20

Montaggio | Montaje

nella distribuzione elettrica

en la distribución eléctrica

Contenuto dell'imballo | Contenido del embalaje

1x Regolatore di temperatura | 1x Termorregulador

4000 watt | vatios

Colore | Color

nero | negro

Art.-Nr. | Art.-Nr.

9100049

8000 watt | vatios

nero | negro

9100050

12000 watt | vatios

nero | negro

9100051

Interruttori 16 A/25 A

interruptor automático 16 A/25 A



Potenza | Potencia

16 A oppure 25 A ritardato | 16 A ó 25 A inerte

Connessione di corrente | Toma de corriente

230 V / IP 20

Montaggio | Montaje

nella distribuzione elettrica

en la distribución eléctrica

Contenuto dell'imballo | Contenido del embalaje

1x Interruttori | 1x interruptor automático

16 A

Colore | Color

bianco | blanco

Art.-Nr. | Art.-Nr.

2500040

25 A

bianco | blanco

2500041

Regolatore di temperatura AEV watt

Regulador de intensidad AEV 2000 vatios

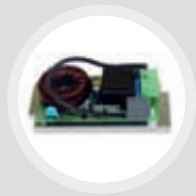

solo in abbinamento a Solamagic 4000 luce-calore | Luce-Calore-Suono | Calore-Suono
Solo disponible con Solamagic 4000 luz-calor | Luz-calor-sonido | Calor-sonido

Potenza | Potencia

2000 watt | vatios

Connessione di corrente | Toma de corriente

230 V / IP 20

Montaggio | Montaje

per incasso dispositivi | Equipo de instalación

Contenuto dell'imballo | Contenido del embalaje

1x Regolatore di temperatura AEV watt

1x Regulador de intensidad AEV 2000 vatios

Colore | Color

nero | negro

Art.-Nr. | Art.-Nr.

9100596



Interruttore sul cavo IP 44

Interruptor de cable IP 44



prevalentemente per Solamagic 2000
Preferibilmente para Solamagic 2000

Connessione di corrente | Toma de corriente

16 A / 250 V~

Montaggio | Montaje

Distanza minima dall'uscita cavo 500mm

Distanza minima a la salida del cable 500mm

Contenuto dell'imballo | Contenido del embalaje

1x Interruttore sul cavo IP 44

1x Interruptor de cable IP 44

Colore | Color

nero | negro

Art.-Nr. | Art.-Nr.

2500039



Accessori **Regolazione/Commutazione**

Accesorios para regulación/commutación

Interruttore ON/OFF a telecomando

Selector on/off a distancia



Potenza | Potencia

2000 watt | vatios

Connessione di corrente | Toma de corriente

230 V / IP 54

Montaggio | Montaje

esterno | Externo

Contenuto dell'imballo | Contenido del embalaje

1x Interruttore ON/OFF a telecomando

1x selector on/off a distancia

Colore | Color

● nero | negro

Art.-Nr. | Art.-Nr.

9100218



somfy

Regolatore di luminosità RTS 300 watt

Reductor de luz RTS 300 vatios



Esecuzione | Ejecución

solo in abbinamento a Solamagic 2800+4000 luce-calore/4000 luce-calore-suono+MP3/pannello luminoso

Disponibile solo con Solamagic 2800 + 4000 luz-calor/4000 luz-calor-sonido + MP3/Panel de luz

Potenza | Potencia

300 watt | vatios

Connessione di corrente | Toma de corriente

230 V / IP 65

Montaggio | Montaje

Montaggio del dispositivo | Montaje de aparatos

Contenuto dell'imballo | Contenido del embalaje

1x regolatore telecomandato RTS 300 watt

1x reductor de luz a distancia 300 vatios

Colore | Color

● grigio | gris

Art.-Nr. | Art.-Nr.

9100209



somfy

Regolatore di temperatura RTS 2000 watt

Reductor de calor RTS 2000 vatios



Esecuzione | Ejecución

solo in abbinamento a Solamagic 4000 luce-calore | Luce-Calore-Suono | Calore-Suono

Solo disponibile con Solamagic 4000 luz-calor | Luz-calor-sonido | Calor-sonido

Potenza | Potencia

2000 watt | vatios

Connessione di corrente | Toma de corriente

230 V / IP 20

Montaggio | Montaje

Montaggio del dispositivo | Montaje de aparatos

Contenuto dell'imballo | Contenido del embalaje

1x regolatore telecomandato RTS 2000 watt

1x reductor de luz a distancia 2 00 vatios

Colore | Color

● nero | negro

Art.-Nr. | Art.-Nr.

9100389



somfy

Trasmettitore a mano a 1 canale/5 canali

Mando a distancia 1 canal/ 5 canales



Esecuzione | Ejecución

per interruttori acceso/spento remoti 2000 Watt e regolatori remoti RTS 300 a 2000 Watt

Para radio control on-off de 2000 vatios y

Regulador de intensidad de 300 a 2000 vatios.

Potenza | Potencia

2000 watt | vatios

Contenuto dell'imballo | Contenido del embalaje

1x Trasmettitore a mano a 1 canale/5 canali

1x Mando a distancia 1 canal/ 5 canales

1 canale | 1 canales

Colore | Color

○ bianco, grigio | blanco, gris

Art.-Nr. | Art.-Nr.

9100219

5 canali | 5 canales

○ bianco, grigio | blanco, gris

9100220

5 canali(Scrollfunktion) | 5 canales (scroll function)

○ bianco, grigio | blanco, gris

9100352



somfy



Regolate a distanza ed in maniera comoda il Vostro riscaldatore ad infrarossi Solamagic oppure i nostri sistemi di illuminazione e approfittate del comfort offerto dalla tecnologia radio Somfy.

Regule cómodamente a distancia el calefactor de infrarrojos Solamagic o nuestros sistemas luminosos, y aprovechése del confort que ofrece la tecnología a distancia "Somfy".

Interruttore ON/OFF a telecomando

Interruttore ON/OFF a telecomando è un ricevitore radio per il comando di un consumatore elettrico (ad es. sistemi di riscaldamento o illuminazione) con una potenza assorbita fino a 2000 watt.

I consumatori elettrici, in particolare quelli con elevate correnti d'inserzione - come ad esempio i riscaldatori alogeni ad infrarossi - possono essere attivati e disattivati attraverso l'interruttore ON/OFF a telecomando.



Selector on/off a distancia

El selector on/off a distancia es un receptor para activar un consumidor eléctrico (p. ej. sistemas de calefacción o luminosos) con una potencia de conexión de hasta 2000 vatios.

Especialmente aquellos consumidores eléctricos con elevadas corrientes de arranque, como p. ej. los calefactores de infrarrojos y halógenos, se pueden encender y apagar con el selector del mando a distancia.

Regolatore di luminosità RTS 300 watt

Ricevitore esterno per la regolazione e la commutazione. Facile operazione con un trasmettitore a mano: accensione luce, spegnimento e regolazione di luminosità. Adatto per l'espansione dei nostri sistemi di illuminazione.



Reductor de luz RTS 300 vatios

Receptor externo de radio para la regulación y conmutación. Fácil accionamiento con un mando a distancia: la luz puede estar encendida, apagada o atenuada. Indicado para el perfeccionamiento de nuestros sistemas de iluminación.

Regolatore di temperatura RTS 2000 watt

Ricevitore radio per l'integrazione con le nostre combinazioni di luce e calore. Per il controllo di un riscaldatore ad irraggiamento, particolarmente adatto per consumatori elettrici con elevate correnti di inserzione fino a 2000 watt. Il comando avviene attraverso un trasmettitore a mano. Adatto per l'espansione dei nostri sistemi di illuminazione.

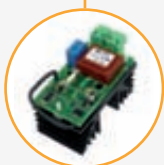

Heat dimmer RTS 2000 watts

Un receptor externo a distancia para reducir y conectar la luz. De cómodo manejo gracias a un mando a distancia, permite la conexión, desconexión o reducción de la luz. Apto para integrar posteriormente en nuestros sistemas de iluminación.

Trasmettitore a mano a 1 canale/5 canali

Adattate l'intensità luminosa e la potenza di riscaldamento alle vostre esigenze utilizzando i trasmettitori a mano della Somfy. La funzione "MY" consente l'impostazione del livello di illuminazione o riscaldamento desiderato con un solo click.



Reductor de calor RTS 2000 vatios

Receptor para integrar en nuestras combinaciones de luz y calor. Para activar un calefactor, especialmente indicado en caso de consumidores eléctricos con elevadas corrientes de arranque de hasta 2000 vatios. Manejo mediante un mando a distancia. Apto para integrar posteriormente en nuestros sistemas de iluminación.

Accessori **Regolazione/Commutazione/Lampade**

Accesorios para regulación/comutación/bombillas



Segnalatore di movimento 360°

Sensores de movimiento 360°

Potenza | Potencia

2500 watt | vatios

Connessione di corrente | Toma de corriente

230 V / IP 20

Montaggio | Montaje

Soffitto | Techo

Contenuto dell'imballo | Contenido del embalaje

1x Segnalatore di movimento | 1x Sensores de movimiento

Colore | Color

bianco | blanco

Art.-Nr. | Art.-Nr.

9100054



Segnalatore di movimento 240°

Sensores de movimiento 240°

Potenza | Potencia

2000 watt | vatios

Connessione di corrente | Toma de corriente

230 V / IP 55

Montaggio | Montaje

Parete | Pared

Contenuto dell'imballo | Contenido del embalaje

1x Segnalatore di movimento | 1x Sensores de movimiento

Colore | Color

bianco | blanco

Art.-Nr. | Art.-Nr.

9100055



Limitatore di corrente di inserzione

Limitador de intensidad de arranque

Esecuzione | Ejecución

Protezione mediante fusibile contro alte correnti di inserzione

Protección con fusible contra elevadas corrientes de arranque

Potenza | Potencia

Pmax = 1500 watt | vatios

Connessione di corrente | Toma de corriente

230 V / IP 20

Montaggio | Montaje

presa elettrica | toma de corriente

Contenuto dell'imballo | Contenido del embalaje

1x Limitatore di corrente di inserzione

1x Limitador de intensidad de arranque

Colore | Color

bianco | blanco

Art.-Nr. | Art.-Nr.

9100337



Lampada Halopar

Bombillas halógenas Halopar

Esecuzione | Ejecución

Halopar 16 GU10 35°

Potenza | Potencia

35 watt/50 watt | 35 vatios/50 vatios

Connessione di corrente | Toma de corriente

230 V

Luce sul palo | Luz en mástil

watt | vatios

35

50

Art.-Nr. | Art.-Nr.

0800132

0800117



Lampada Power-LED

Bombillas LED de encendido

Esecuzione | Ejecución

LED GU10 20°

Connessione di corrente | Toma de corriente

230 V

Potenza | Potencia

3x 2 watt | vatios

Luce sul palo | Luz en mástil

Colore | Color

bianco | blanco

bianco | blanco

Art.-Nr. | Art.-Nr.

230 V

12 V

0800176

0800178



Tubo alogeno infrarossi di ricambio

Repuesto tubos halógenos infrarrojos

I tubi alogeno infrarossi universali sono adatti sia per un montaggio verticale che orizzontale.

Los tubos halógenos infrarrojos universales son apropiados tanto para el montaje en vertical como horizontal.

Los tubos halógenos infrarrojos universales son apropiados tanto para el montaje en vertical como horizontal.

Los tubos halógenos infrarrojos estándares sólo son apropiados para el montaje en horizontal.

SOLAMAGIC 1400

Tipi Tipos	Art.-Nr.	Art.-Nr.
universale oro Oro universal	0800136	
universale chiaro Claro universal	0800175	

SOLAMAGIC 1400 Move

Tipi Tipos	Art.-Nr.	Art.-Nr.
universale universal	0800177	

SOLAMAGIC 2000

Tipi Tipos	Art.-Nr.	Art.-Nr.
universale oro Oro universal	0800130	
universale chiaro Claro universal	0800174	

SOLAMAGIC 1000

Tipi Tipos	Art.-Nr.	Art.-Nr.
universale universal	0800163	

SOLAMAGIC 500

Tipi Tipos	Art.-Nr.	Art.-Nr.
standard standard	0800199	

Esempi di applicazione **Visione generale**

application areas at a glance

Privato | Uso privato



Pubblico | Uso público

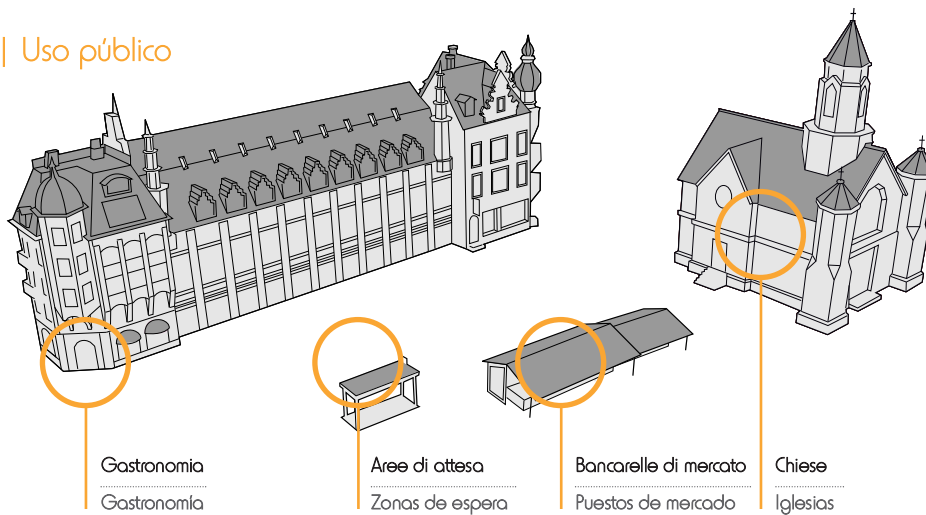

Commerciale | Uso industrial

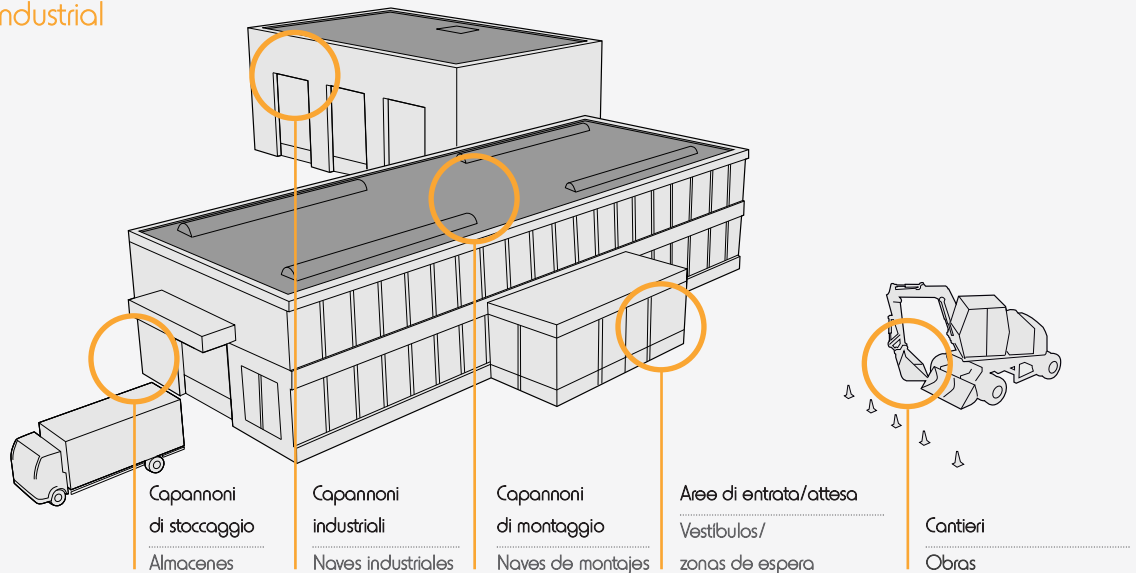

Confronto delle prestazioni

Comparativa de prestaciones

SOLAMAGIC – Calore che Vi raggiunge

Questo confronto dei sistemi dimostra in maniera chiara l'efficienza e la eco-compatibilità dei nostri sistemi di riscaldamento ad infrarossi. Soprattutto in ambienti esterni, le loro possibilità di impiego ed i numerosi accessori consentono di creare una zona di riscaldamento piacevole e costante.

SOLAMAGIC – calor a su alcance

Esta comparativa de sistemas le muestra claramente la eficiencia y ecología con las que funcionan nuestros sistemas calefactores por infrarrojos. Precisamente en áreas exteriores generan zonas de calor agradables y constantes gracias a la variedad de sus aplicaciones y a una amplia gama de accesorios.

Tubo alogeno infrarossi

Tubos halógenos infrarrojos

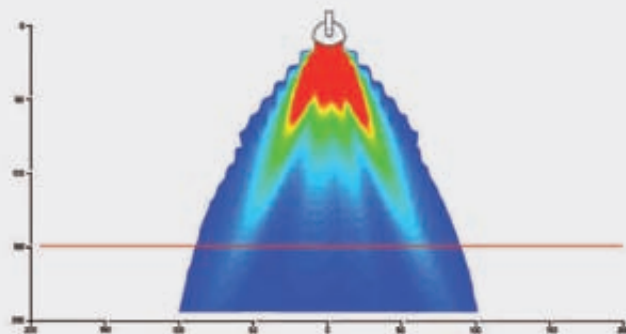
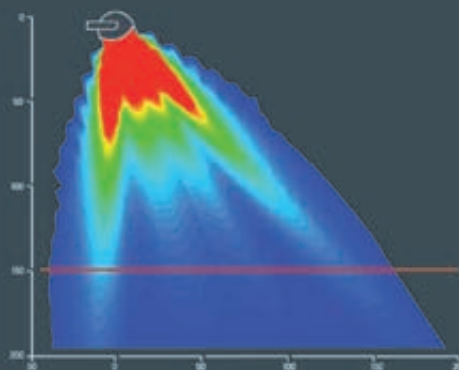

1400 watt ECO+

Emettitore Emisor	Tubo alogeno infrarossi (1400 watt) Tubos halógenos infrarrojos (1400 vatios)
Spese d'esercizio (per ora) Costes de explotación (por hora)	ca. 0,28 € (0,20 €/kWh) aprox. 0,28 € (0,20 €/kWh)
Efficacia Rendimiento	Il 92 % dell'energia impiegata va utilizzato attraverso l'irraggiamento mirato di calore. Se aprovecha un 92% de la energía aplicada gracias a una disipación térmica selectiva.
Riscaldamento immediato Efecto térmico inmediato	direttamente dopo l'accensione. directamente después de la conexión. 1 sec. (90 % potenza) 1 seg. (90% de potencia)
Energia/ Sicurezza Energía/ seguridad	La fonte di energia è la presa elettrica. Nessun problema di sicurezza. La fuente de energía es la toma de corriente. No afecta a la seguridad.
Emissione CO² Emisión CO ²	nessuna emissione CO ² diretta Sin emisión directa de CO ²
Possibilità di impiego Posibles instalaciones	È possibile un montaggio a parete e soffitto come un posizionamento flessibile su cavalletto in ambienti interni ed esterni. Apto para montaje en pared y techo así como posicionamiento flexible con trípode en interiores y exteriores.
Windempfindlichkeit wind sensitivity	No No

Quarzo

de cuarzo

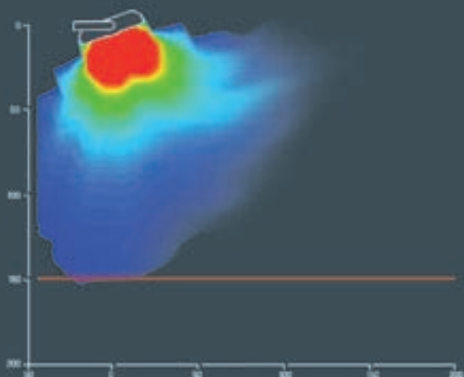

Gas

o gas

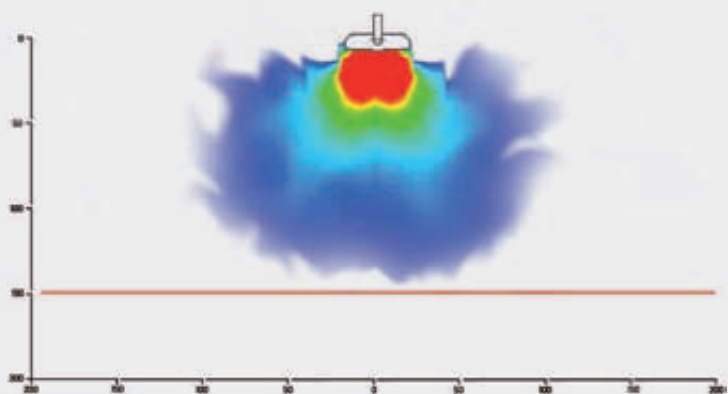
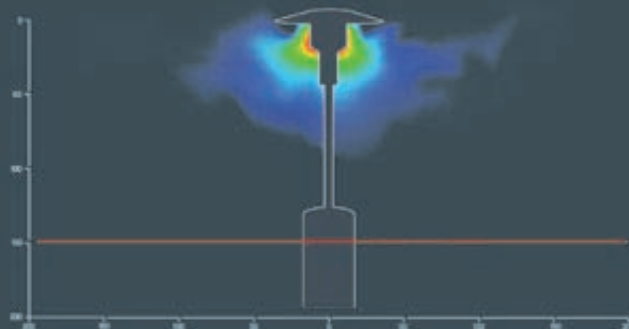

2000 watt

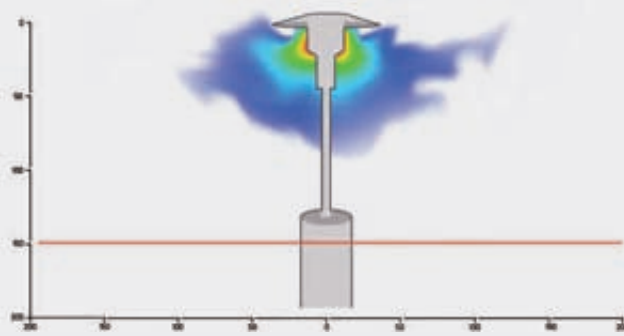

4000 watt

Radiatori al quarzo (2000 watt) | Calentador de cuarzo (2000 vatios)

ca. 0,40 € (0,20 €/kWh)

aprox. 0,40 € (0,20 €/kWh)

sarà utilizzato circa il 60% dell'energia impiegata

Se aprovecha aprox. un 60% de la energía aplicada.

richiede una fase di riscaldamento

Requiere una fase de calentamiento

30 sec.(90 % potenza) | 30 seg (90 % potencia)

La fonte di energia è la presa elettrica. Nessun problema di sicurezza.

La fuente de energía es la toma de corriente. No afecta a la seguridad.

nessuna emissione CO² diretta

Sin emisión directa de CO²

È possibile un montaggio a parete e soffitto come un posizionamento flessibile su cavalletto in ambienti interni ed esterni.

Apto para montaje en pared y techo así como posicionamiento flexible con trípode en interiores y exteriores.

Alta | Elevada

Radiatori a gas (4000 watt) | Calentador a gas (4000 vatios)

ca. 1,00 € (11,00 €/11 kg di gas ed un consumo di 1 kg di gas/h)

aprox. 1,00 € (11,00 €/11 kg gas y un consumo de 1 kg gas/h)

circa il 40 % dell'energia impiegata

Se aprovecha aprox. un 40% de la energía aplicada.

richiede una lunga fase di riscaldamento

Requiere una larga fase de calentamiento

5 min. (90 % potenza) | 5 min (90 % potencia)

Alto potenziale di rischio dovuto all'impiego di gas.

Elevado potencial de riesgo debido al uso de gas.

e CO² diretta

Emisión directa de CO²

Montaggio a cavalletto. Posizionamento limitato. Impiego solo in ambienti esterni.

Montaje con pie, posicionamiento limitado, uso sólo en exteriores.

Molto alta | Muy elevada

Montaggio a soffitto | Montaje en techo

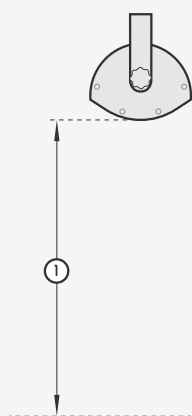

SOLAMAGIC	500	1000	1400	2000	2800	4000
1. Altezza di montaggio						
Altura de montaje	2250 mm	2250 mm	2250 mm	2250 mm	2250 mm	2250 mm
nessun vento calma (0,2 m/s)						
	100 %*	100 %*	100 %*	100 %*	100 %*	100 %*
vento leggero brisa débil (2 m/s)						
	Indoor	Indoor	65 %*	89 %*	65 %*	89 %*
vento forte viento fuerte (4 m/s)						
	Indoor	Indoor	37 %*	54 %*	37 %*	54 %*

* La temperatura ambiente percepita dall'uomo è influenzata da diversi fattori. Un fattore essenziale è la velocità del vento

* Existen diferentes factores que influyen en la percepción del ser humano de la temperatura ambiente; un factor esencial es la velocidad del viento

Montaggio a parete | Montaje en pared

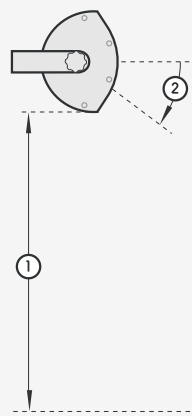

SOLAMAGIC	500	1000	1400	2000	2800	4000
1. Altezza di montaggio						
Altura de montaje	2250 mm	2250 mm	2250 mm	2250 mm	2250 mm	2250 mm
2. Campo di regolazione						
Margen de ajuste	15°	15°	20°	20°	20°	20°
nessun vento calma (0,2 m/s)						
	100 %*	100 %*	100 %*	100 %*	100 %*	100 %*
vento leggero brisa débil (2 m/s)						
	Indoor	Indoor	69 %*	78 %*	69 %*	78 %*
vento forte viento fuerte (4 m/s)						
	Indoor	Indoor	44 %*	51 %*	44 %*	51 %*

* La temperatura ambiente percepita dall'uomo è influenzata da diversi fattori. Un fattore essenziale è la velocità del vento

* Existen diferentes factores que influyen en la percepción del ser humano de la temperatura ambiente; un factor esencial es la velocidad del viento

Distanze di sicurezza

Distancias de seguridad

Montaggio a soffitto | Montaje en techo

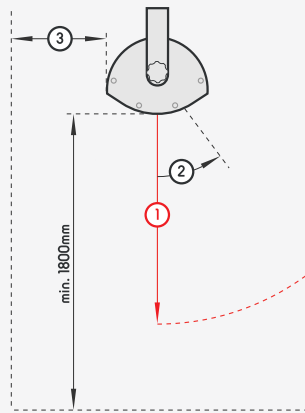

Distanza da superfici adiacenti
Distancia con las superficies colindantes

SOLAMAGIC	500	1000	1400 compact	1400	2000	2800	4000
1. Superficie irradiata superficie irradiada	600 mm	600 mm	600 mm	600 mm	700 mm	600 mm	700 mm
2. Campo di regolazione Margen de ajuste	max. 30°	max. 30°	max. 30°	max. 30°	max. 30°	max. 30°	max. 30°
3. Distanza dalla parete A Distancia a pared A	200 mm	250 mm	300 mm	300 mm	350 mm	300 mm	350 mm
4. Distanza dalla parete B Distancia a pared B	200 mm	200 mm	300 mm	200 mm	300 mm	200 mm	300 mm

Montaggio a parete | Montaje en pared

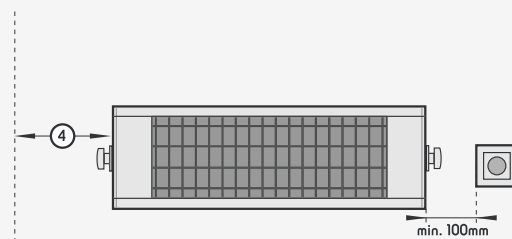
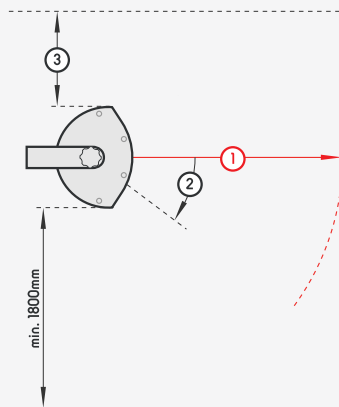

Distanza da superfici adiacenti
Distancia con las superficies colindantes

SOLAMAGIC	500	1000	1400 compact	1400	2000	2800	4000
1. Superficie irradiata superficie irradiada	600 mm	600 mm	600 mm	600 mm	700 mm	600 mm	700 mm
2. Campo di regolazione Margen de ajuste	max. 30°	max. 30°	max. 30°	max. 30°	max. 30°	max. 30°	max. 30°
3. Distanza dal soffitto Distancia a techo	200 mm	200 mm	350 mm	250 mm	300 mm	250 mm	300 mm
4. Distanza dalla parete Distancia a pared	200 mm	200 mm	150 mm	200 mm	250 mm	200 mm	250 mm

La sicurezza di funzionamento di dispositivi operativi elettrici protetti garantisce il relativo tipo di protezione attraverso il codice IP con due indici.

Il primo indice descrive la scala di protezione contro la penetrazione di corpi estranei, il secondo indice indica il grado di protezione contro l'umidità. Il tipo di protezione più alto include sempre quello più basso.

In caso non sia indicato nessun tipo di protezione, ciò sarà sostituito da un "X".

La fiabilidad operacional del equipo eléctrico con protección queda garantizada a través de su modo de protección, descrito con el código IP en dos dígitos indicativos.

El primer dígito describe el alcance de la protección ante la infiltración de materias extrañas; el segundo informa sobre el grado de protección ante humedad. El punto de protección más elevado comprende el punto inferior respectivamente.

Cuando no se muestra un punto de protección, se señala con una "X".

Lettere di codifica | Códigos



primo numero di identificazione | Primer dígito indicativo

0		nessuna protezione contro il contatto, nessuna protezione contro corpi estranei solidi	Sin protección ante contacto accidental, sin empuje ante materias extrañas sólidas
1		Protezione contro il contatto con la mano di grande superficie, protezione contro corpi estranei con almeno Ø 50	Protección ante contacto con mano de superficies grandes, protección ante materias extrañas con Ø 50 mm mínimo
2		Protezione contro il contatto con le dita, protezione contro corpi estranei con almeno Ø 12 mm	Protección ante contacto con dedos, protección ante materias extrañas con Ø 12 mm mínimo
3		Protezione contro contatto con utensili, fili metallici o simili con almeno Ø 2,5 mm, protezione contro corpo estranei con almeno Ø 2,5 mm	Protección ante contacto con herramientas, alambres o similar con Ø 2,5 mm mínimo; protección ante materias extrañas con Ø 2,5 mm mínimo
4		Protezione contro contatto con utensili, fili metallici o simili con almeno Ø 1 mm, protezione contro corpo estranei con almeno Ø 1 mm	Protección ante contacto con herramientas, alambres o similar con Ø 1 mm mínimo; protección ante materias extrañas con Ø 1 mm mínimo
5		Protezione contro il contatto, protezione contro i depositi di polvere all'interno	Protección ante contacto, protección ante depósito de polvo en el interior
6		Protezione totale contro contatto, protezione contro penetrazione di polvere	Protección Integra ante contacto, protección ante infiltración de polvo

secondo numero di identificazione | Segundo dígito indicativo

0	nessuna protezione dall'acqua	Sin protección ante agua
1	Protezione contro gocce d'acqua cadenti verticalmente	Protección ante gotas de agua cayendo en verticalmente
2	Protezione contro gocce di acqua cadenti in qualsiasi angolo fino a 15 ° rispetto alla verticale	Protección ante gotas de agua cayendo en diagonal desde cualquier ángulo hasta 15° en perpendicular
3	Protezione contro gocce di acqua cadenti in qualsiasi angolo fino a 60 ° rispetto alla verticale	Protección ante gotas de agua cayendo en diagonal desde cualquier ángulo hasta 60° en perpendicular
4	Protezione contro schizzi di acqua di tutte le direzioni	Protección ante salpicaduras de agua procedentes de cualquier dirección
5	Protezione contro i getti d'acqua (ugello) da qualsiasi angolo	Protección ante chorro de agua (tobera) desde cualquier ángulo
6	Protezione contro penetrazione dell'acqua durante l'inondazione temporanea	Protección ante infiltración de agua en caso de inundación transitoria
7	Protezione contro acqua penetrante durante immersione temporanea	Protección ante infiltración de agua en caso de inmersión intermitente
8	Protezione contro acqua penetrante durante immersione continua	Protección ante infiltración de agua en caso de inmersión permanente