



DOSSIER IMÁGENES RESULTADOS DE LIMPIEZA ROOTS

Contenido:

- Imágenes en diferentes tipos de suelos, espacios y materiales (con el modelo Wizzard).
- Gama de producto
- Certificados de calidad
- Datos de contacto



Terraza exterior de Hotel



Moqueta con láminas de aluminio, entrada de Hotel

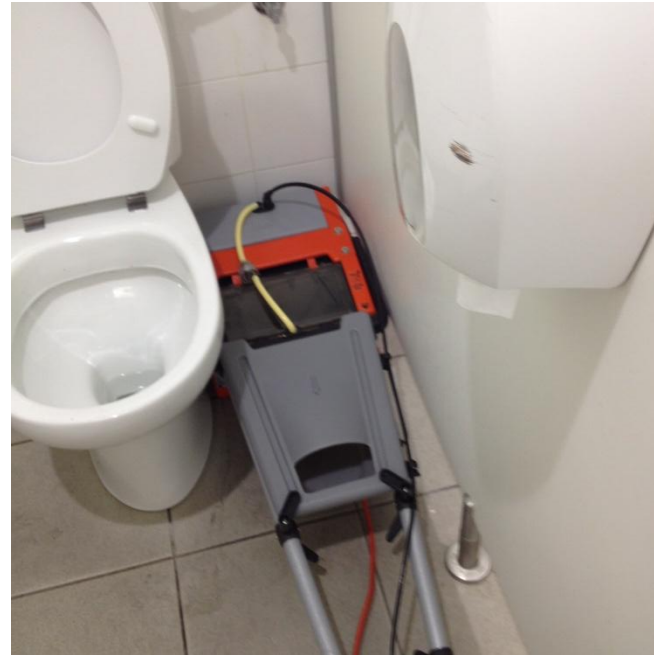
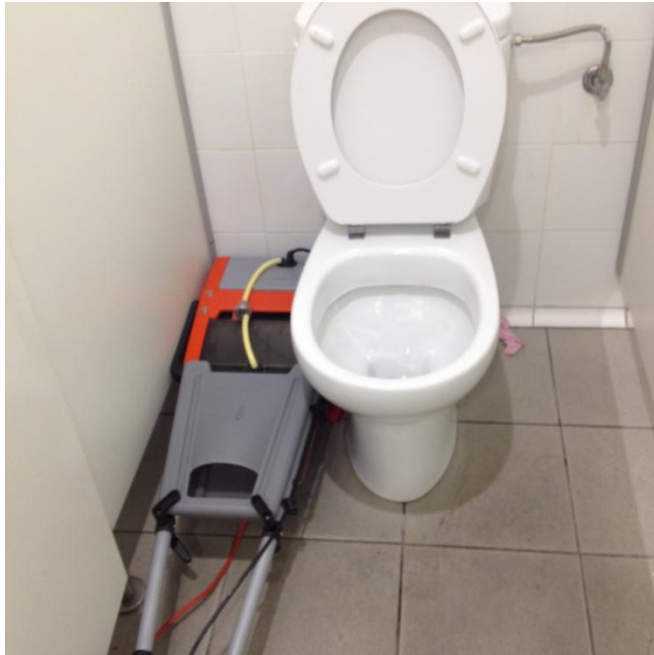

Aseos públicos estación de autobuses intermodal.
Incluso en espacios MUY reducidos podemos fregar con eficacia y rapidez.



Rellano acceso parking público.
Suelo anti-deslizante tipo “lija”.
Una sola pasada, solo con agua.



ANTES



DESPUÉS

Almacén congelados y refrigerados. Temperatura bajo 0.
Previamente se limpiaba con fregadora tradicional con acompañante.

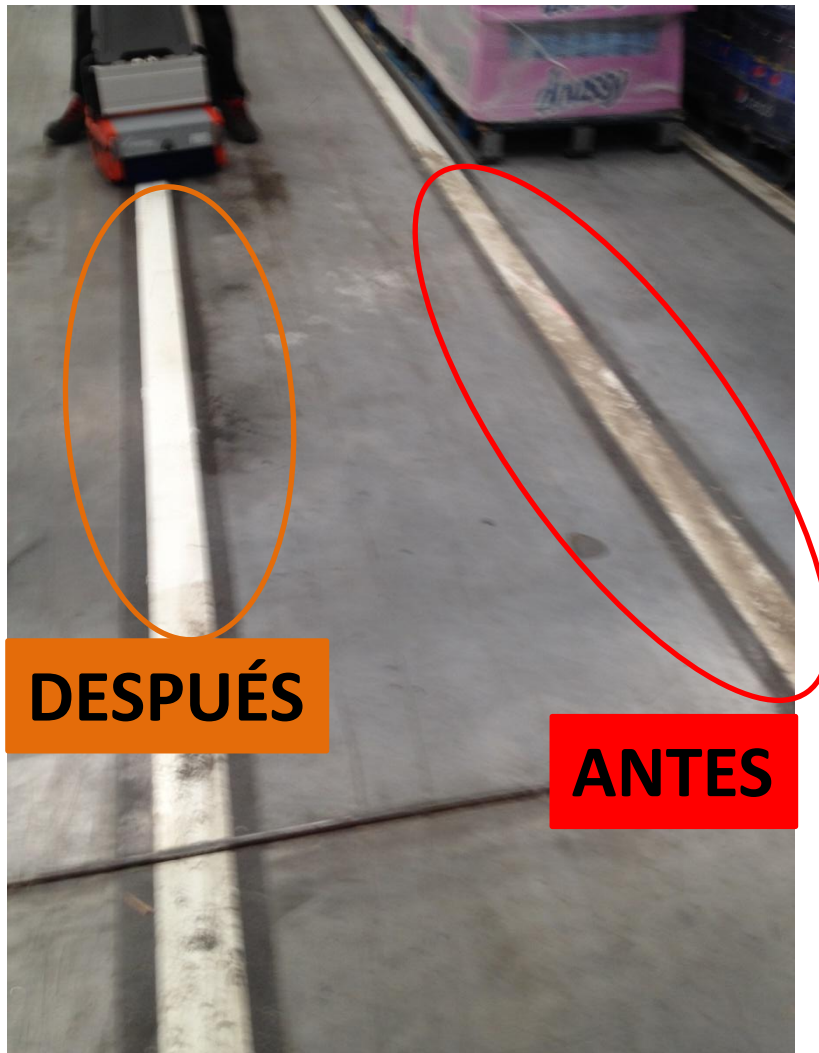

Centro logístico.
Zona de depósito de palets para la
carga en camiones.

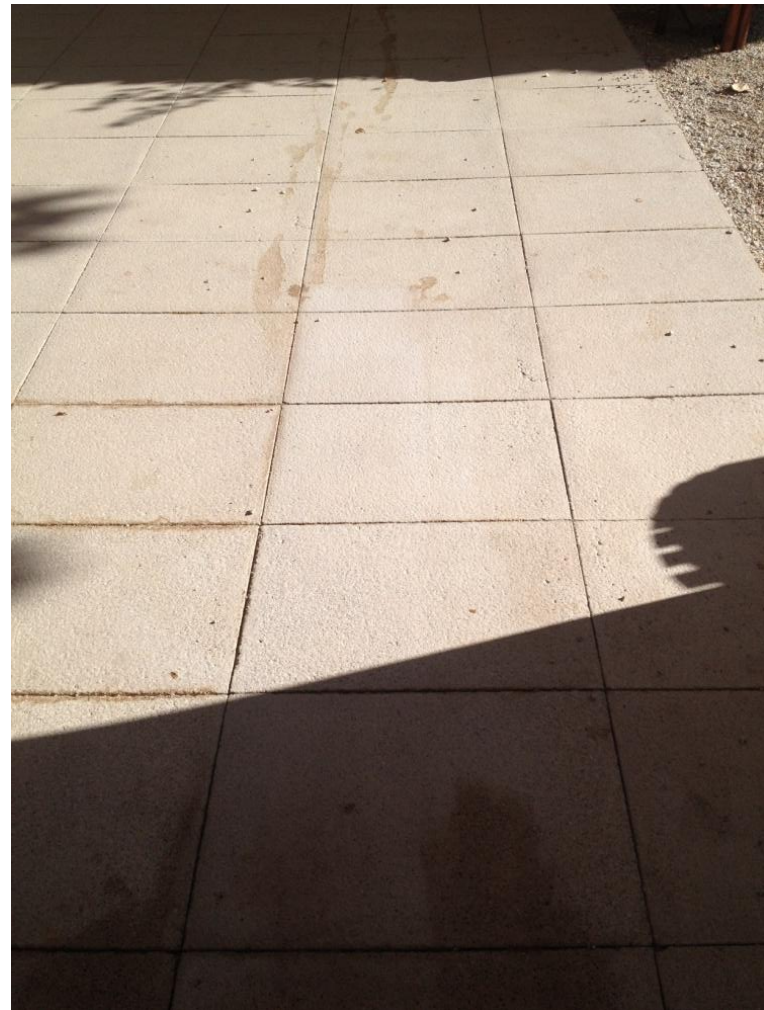
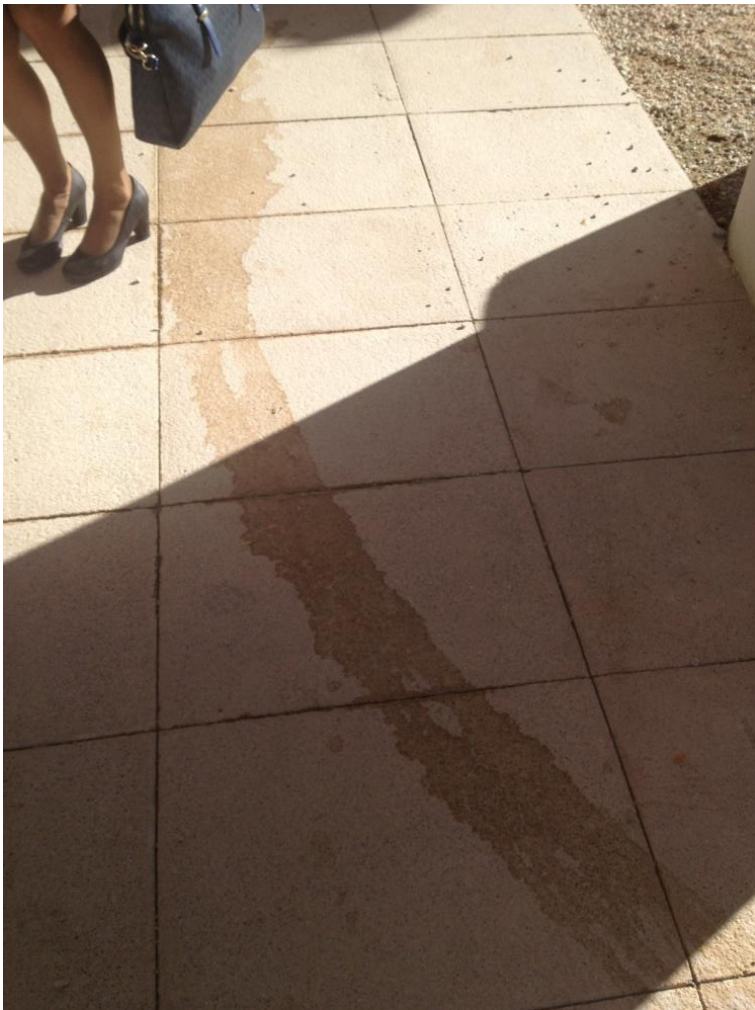

Hipódromo. Zona cafetería exterior. Con fregadoras tradicionales... las manchas no salían.
Con Wizzard de Roots, en un minuto desaparecieron.



Suelo vestuarios de taller



Baldosas de jardín,
cemento con piedras
incrustadas

Suelo técnico metálico ascensor



Pruebas realizadas en escaleras mecánicas

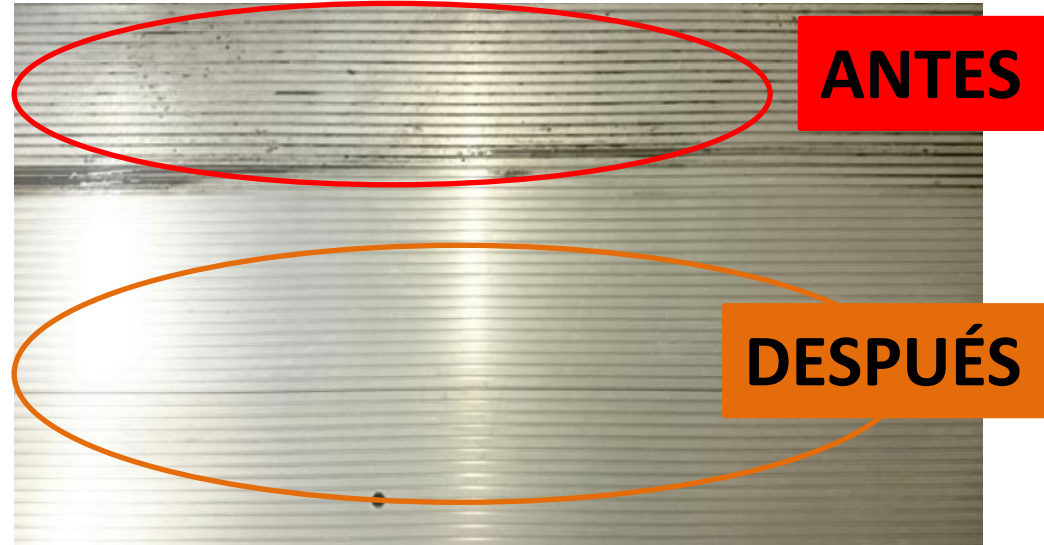

ANTES



DESPUÉS



Podoviales
Metro de Barcelona



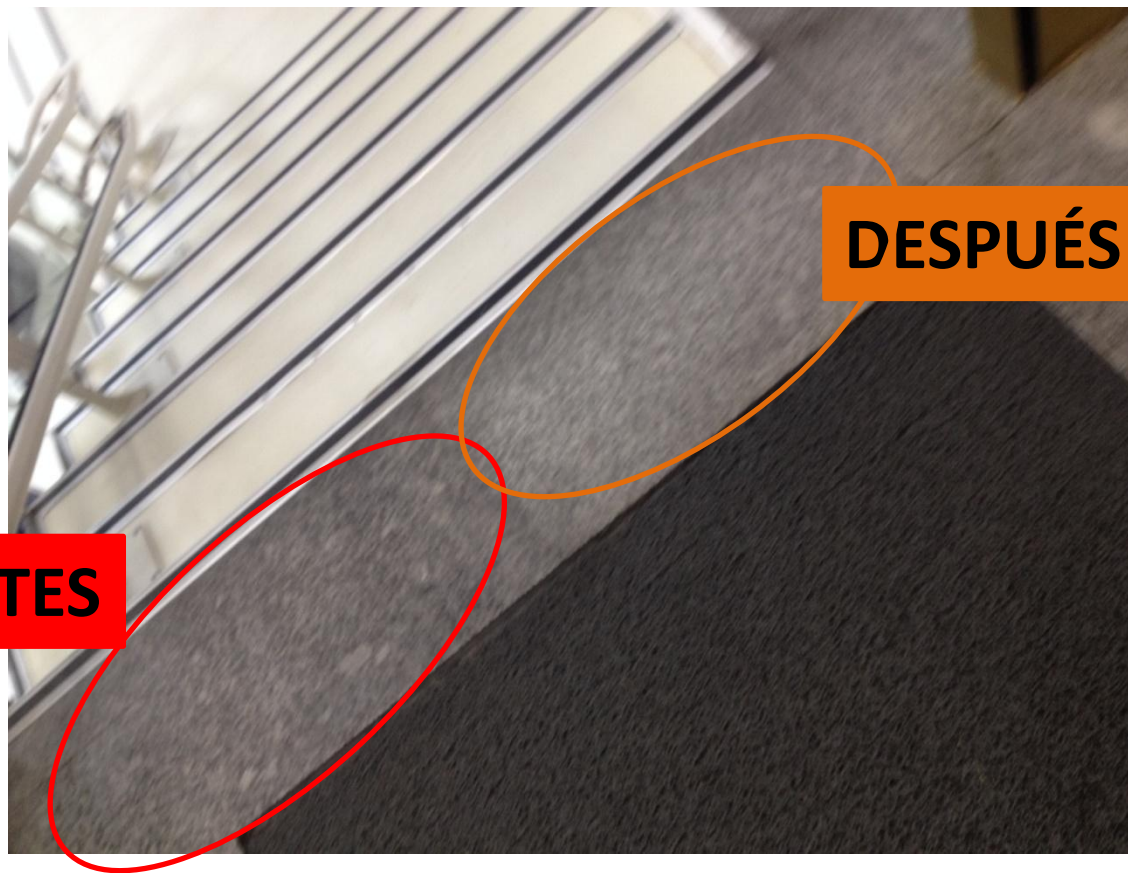

ANTES

DESPUÉS

Acceso Clínica.
Suelo granito irregular.



Flipper+

Barredora manual.
Ligera y fácil de maniobrar.
40 litros de depósito de suciedad.
Recoge desde polvo a colillas, arena,
hojas, papeles, etc.
Área de trabajo > 2.600 m²/h.



WIZZARD

Mini-fregadora única y versátil,
Limpia TODO tipo de suelos., incluso
escaleras mecánicas.
Fácil cambio de cepillos (6 tipos dif.)
Eléctrica o a baterías.
Ancho de trabajo: de 215 hasta 420 mm
Área de trabajo: de 250 hasta 450 m²/h



WIZZARD -BAT

Mini-fregadora única y versátil,
Limpia TODO tipo de suelos., incluso
escaleras mecánicas.
Fácil cambio de cepillos (6 tipos dif.)
Eléctrica o a baterías.
Ancho de trabajo: 315 mm
Área de trabajo: 350 m²/h



SD 43

Ideal para pulir, abrillantar,
cristalizar, encerar,
champunear.
Silenciosa y libre de
vibraciones.
Fácil carga y descarga de
cepillos y disco.



PD 43

Ideal para pulir y encerar con
pads.
320 rpm.
Silenciosa y libre de
vibraciones.
Fácil carga y descarga de
cepillos y disco.



RootsScrub E 350

Fregadora – secadora.
Compacta, manejable.
Cepillos dobles y cilíndricos
de fácil extracción.
Depósitos extraíbles.
Ancho de trabajo 350 mm.
Área de trabajo: >1.400 m²/h



RootsScrub E / B 430

Fregadora secadora rápida, eficiente y económica.

Muy maniobrable.

A red o baterías.

Ancho de trabajo: 430mm

Área de trabajo: > 1.700 m²/h



RootsScrub E / B 4545

Fregadora secadora compacta, maniobrable y fácil de usar.

Construcción modular.

A red o baterías.

Ancho de trabajo: 450mm

Área de trabajo: > 1.800 m²/h



RootsScrub E / B 6060

Fregadora secadora de doble cepillo.

Tecnología PowerFlow.

Ideal áreas medias y grandes.

Ancho de trabajo: 600 mm

Área de trabajo: > 2.400 m²/h



RootsScrub E 430 SS

Cuerpo de **ALUMINIO**.

Especial laboratorios y donde la limpieza ES imprescindible.

Alimentación eléctrica.

Ancho de trabajo: 430mm

Área de trabajo: > 1.700 m²/h



RootsScrub E / B 6050 C

Fregadora secadora compacta, maniobrable y fácil de usar.

Cepillos cilíndricos para un pre-barrido y fregado perfecto.

A red o baterías.

Ancho de trabajo: 500 mm

Área de trabajo: > 2.000 m²/h



RootsScrub BT 45/60

Fregadora secadora compacta, maniobrable y fácil de usar.

Incorpora motor de tracción.

Red o baterías.

Ancho de trabajo: 500 mm

Área de trabajo: > 2.500 m²/h



RootsScrub RB 800

Fregadora secadora hombre sentado

Maniobrable y comfortable.

Ancho de trabajo de 800 mm.

Doble cepillo.

Depósitos de 120 + 120 litros

Velocidad de trabajo > 6 km/h

Área de trabajo > 5.200 m²/h



RootsScrub RB 950

Fregadora secadora hombre sentado

Maniobrable y comfortable.

Ancho de trabajo de 950 mm.

Doble cepillo.

Depósitos de 120 + 120 litros

Velocidad de trabajo > 7 km/h

Área de trabajo > 6.175 m²/h

Certificate

Standard: **ISO 9001:2008**
 Certificate Registr. No: **01 100 060160**
 Certificate Holder: **Roots Multiclean Limited**
 Unit I: R. K. G. Industrial Estate, Ganapathy Post, Coimbatore - 641 006, India.
 Unit II: Kovilpalayam Post, Pollachi - Taluk, Coimbatore - 642 110, India.
 Unit III: Eze Clean Division, Ganapathy Post, Coimbatore - 641 006, India.
 Scope: **Design, Development, Manufacture and Servicing of Floor Cleaning Machines.**
 Validity: The certificate is valid from **2015-02-17 until 2018-02-16**. First Certification 2009-03-03.



2015-02-16

Handwritten signature

TÜV Rheinland Cert GmbH
Am Grauen Stein 51105 Köln



www.tuv.com

Certificate

Standard: **BS OHSAS 18001:2007**
 Certificate Registr. No: **01 113 060160**
 Certificate Holder: **Roots Multiclean Limited**
 Unit II: Kovilpalayam Post, Pollachi - Taluk, Coimbatore - 642 110, India.
 Scope: **Design, Development, Manufacture and Servicing of Floor Cleaning Machines.**
 Validity: The certificate is valid from **2015-02-17 until 2018-02-16**. First Certification 2009-01-05.



2015-02-17

Handwritten signature

TÜV Rheinland Cert GmbH
Am Grauen Stein 51105 Köln



www.tuv.com

Certificate

Standard: **ISO 14001:2004 + Cor. 1:2009**
 Certificate Registr. No: **01 104 060160**
 Certificate Holder: **Roots Multiclean Limited**
 Unit II: Kovilpalayam Post, Pollachi - Taluk, Coimbatore - 642 110, India.
 Scope: **Design, Development, Manufacture and Servicing of Floor Cleaning Machines.**
 Validity: The certificate is valid from **2015-02-17 until 2018-02-16**. First Certification 2009-03-03.



2015-02-17

Handwritten signature

TÜV Rheinland Cert GmbH
Am Grauen Stein 51105 Köln



www.tuv.com

EC Declaration of Conformity according to Directive 89/392/EEC

Roots Multiclean Limited
Coimbatore - 641 006, India.

are under our sole responsibility, the product
 ic Floor Scrubber Drier
 komatic E430
 9.00

declaration relates corresponds basic safety and health of the Directive 89/392/EEC requirements of the other s 89/336/EEC.

For the relevant implementation of the safety and health requirements mentioned in the Directives, the following standard(s) and/or technical specification(s) has (have) been respected
 EN 60335-2-72
 EN 50081-1
 EN 50082-2
 Coimbatore, 20-09-2002.

Handwritten signature

ROOTS MULTICLEAN LTD
 EC Declaration of Conformity (according to Directive 2004/32/EC)
 Roots Multiclean Limited declares under our sole responsibility, that the product
 Roots Scrub E 350
 to which the declaration relates corresponds to the relevant basic safety and health requirements of the Directive 2004/32/EC, and to the requirements of the other relevant Directives 89/105/EEC. For the relevant implementation of the basic safety and health requirements mentioned in the Directive, the following standard(s) and/or technical specification(s) has (have) been respected:
 EN 60335-1 EN 60335-2-72 EN 50014-1 EN 50014-2 EN 50014-3 EN 61000-3-2 EN 61000-3-3
 EN 60335-1 EN 60335-2-72 EN 50014-1 EN 50014-2 EN 50014-3 EN 61000-3-2 EN 61000-3-3
 EN 62233
 For ROOTS MULTICLEAN LTD
 Place, date: 09/12/15

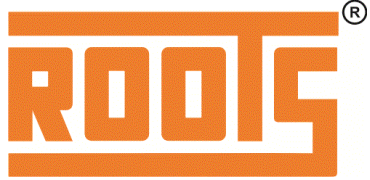

**La magia...WIZZARD
Solicite ahora
una demostración
gratuita**



Contacto:
Jaime Subirana
618 619 551
comercial@roots-cleaning.eu

... y conozca nuestra gama de maquinaria de limpieza....

